



# Uživatelská příručka Lumia se systémem Windows 10 Mobile

# Informace o uživatelské příručce

Toto je uživatelská příručka k aktuální verzi softwaru.

**!** **Důležité:** Než začnete zařízení používat, přečtěte si v tištěné uživatelské příručce, v uživatelské příručce v přístroji nebo na stránce [www.microsoft.com/mobile/support](http://www.microsoft.com/mobile/support) důležité informace o bezpečném využívání zařízení a baterie v částech „Pro vaši bezpečnost“ a „Informace o výrobku a bezpečnostní informace“. Chcete-li zjistit, jak začít nový přístroj používat, přečtěte si tištěnou uživatelskou příručku.

Informace pro uživatele na webu, videa, ještě více informací a pomoc při řešení potíží najdete na adrese [support.microsoft.com](http://support.microsoft.com) – přejděte k pokynům pro telefony se systémem Windows.

Můžete si prohlédnout i videa podpory na stránkách [www.youtube.com/lumiasupport](http://www.youtube.com/lumiasupport).

Navíc je uživatelská příručka i v telefonu – je s vámi vždy, stále k dispozici. Chcete-li hledat odpovědi na dotazy a získat užitečné tipy, klepněte na možnost  **Lumia Nápověda+tipy**. Pokud je pro vás telefon Lumia nový, přečtěte si část pro nové uživatele.

# Uživatelská příručka

Lumia se systémem Windows 10 Mobile

## Obsah

|   |           |  |           |
|---|-----------|--|-----------|
| <b>Pro vaši bezpečnost</b>                | <b>5</b>  | Hovory   | 61        |
| <b>Začínáme</b>                           | <b>6</b>  | Kontakty   | 65        |
| Zapnutí telefonu                          | 6         | Sociální sítě  | 70        |
| Zamknutí tlačítek a displeje              | 7         | Zprávy   | 71        |
| Nabíjení telefonu                         | 7         | E-mail   | 75        |
| <b>Máte telefon Lumia poprvé?</b>         | <b>10</b> | <b>Fotoaparát</b>                                      | <b>81</b> |
| Další informace o telefonu                | 10        | Rychlé spuštění fotoaparátu                            | 81        |
| Nastavení telefonu                        | 10        | Základy ovládání fotoaparátu                           | 81        |
| Prozkoumání dlaždic, aplikací a nastavení | 11        | Pokročilé fotografování                                | 83        |
| Navigace v aplikacích                     | 14        | Fotografie a videa                                     | 85        |
| Práce s dotykovým displejem               | 15        | <b>Mapy a navigace</b>                                 | <b>89</b> |
| Tlačítka Zpět, Start a Hledat             | 17        | Zapnutí služby zjišťování polohy                       | 89        |
| Přenesení obsahu do telefonu Lumia        | 18        | Hledání míst   | 89        |
| <b>Základy</b>                            | <b>22</b> | Navigační pokyny k místu                               | 90        |
| Co je nového v této verzi?                | 22        | Stahování map do telefonu                              | 90        |
| Seznámení s telefonem                     | 22        | Metody určování polohy                                 | 91        |
| Účty                                      | 30        | <b>Internet</b>  | <b>92</b> |
| Přizpůsobení telefonu                     | 35        | Nastavení připojení k internetu                        | 92        |
| Dostupnost                                | 41        | Připojení počítače k webu                              | 92        |
| Snímek obrazovky                          | 42        | Efektivní využívání datového paušálu                   | 93        |
| Prodloužení výdrže baterie                | 42        | Webový prohlížeč                                       | 93        |
| Šetření nákladů na datový roaming         | 45        | Hledání na webu  | 96        |
| Psaní textu                               | 46        | Ukončení připojení k internetu                         | 96        |
| Hodiny a kalendář                         | 50        | Řešení potíží s připojením k internetu                 | 96        |
| Dvě SIM karty                             | 55        | <b>Zábava</b>  | <b>98</b> |
| Procházení aplikací na SIM kartě          | 56        | Sledování a poslouchání                                | 98        |
| Store                                     | 57        | FM rádio   | 101       |
| <b>Lidé a zprávy</b>                      | <b>61</b> | Synchronizace hudby a videa mezi telefonem a počítačem | 102       |

|   |            |
|---|------------|
| Hry   | 103        |
| Aplikace a služby pro životní styl                  | 105        |
| <b>Kancelář</b>                                     | <b>108</b> |
| Práce s aplikací Word                               | 108        |
| Práce s aplikací Excel                              | 109        |
| Práce s aplikací PowerPoint                         | 110        |
| Psaní poznámek v aplikaci OneNote                   | 111        |
| Používání telefonu jako počítače s funkcí Continuum | 111        |
| Připojování zařízení s funkcí Continuum             | 112        |
| Práce s funkcí Continuum                            | 112        |
| Práce s kalkulačkou                                 | 113        |
| <b>Správa telefonu a připojení</b>                  | <b>114</b> |
| Aktualizace softwaru telefonu                       | 114        |
| Využívání bezpečného připojení k síti VPN           | 115        |
| Wi-Fi   | 115        |
| NFC   | 116        |
| Bluetooth   | 118        |
| Paměť   | 120        |
| Kopírování obsahu mezi telefonem a počítačem        | 124        |
| Bezpečnost  | 125        |
| Peněženka   | 131        |
| Přístupové kódy                                     | 131        |
| Řešení potíží s připojením                          | 132        |
| <b>Když telefon nereaguje</b>                       | <b>134</b> |

# Pro vaši bezpečnost

Seznamte se s těmito jednoduchými pravidly. Jejich nedodržování může být nebezpečné, protizákonné či proti místním předpisům.



## VYPNĚTE TAM, KDE JE POUŽÍVÁNÍ PŘÍSTROJE ZAKÁZÁNO

V místech, kde není povoleno používání mobilních telefonů nebo kde může přístroj způsobit rušení či nebezpečí, například v letadle, v nemocnicích a v blízkosti zdravotnických přístrojů, paliv, chemických látek nebo v místech, kde se provádí odstřely za pomoci trhavin, přístroj vypínejte. V místech s omezeními dodržujte všechny pokyny.



## BEZPEČNOST SILNIČNÍHO PROVOZU PŘEDEVŠÍM

Dodržujte všechny místní zákony. Při řízení vozu si vždy nechejte volné ruce pro řízení. Při řízení musí vaše pozornost věnována především bezpečnosti silničního provozu.



## RUŠIVÉ VLIVY

Všechny bezdrátové přístroje mohou být citlivé na rušivé vlivy, které mohou ovlivnit jejich provoz.



## KVALIFIKOVANÝ SERVIS

Instalovat a opravovat tento výrobek mohou pouze kvalifikované osoby.



## BATERIE, NABÍJEČKY A JINÉ PŘÍSLUŠENSTVÍ

Používejte pouze baterie, nabíječky a jiné příslušenství schválené společností Microsoft Mobile pro použití s tímto přístrojem. Kompatibilní mohou být i nabíječky jiných výrobců, které odpovídají příslušným požadavkům USB a které lze připojit do konektoru micro USB v přístroji. Nepřipojujte nekompatibilní výrobky.



## UDRŽUJTE PŘÍSTROJ V SUCHU

Tento přístroj není vodotěsný. Udržujte jej v suchu.



## SKLENĚNÉ SOUČÁSTI

Obrazovka přístroje je vyrobena ze skla. Pokud přístroj spadne na tvrdou plochu nebo bude zasažen silným úderem, může se toto sklo rozbít. Pokud se sklo rozbije, nedotýkejte se skleněných součástí přístroje ani se nepokoušejte odstranit rozbité sklo z přístroje. Přestaňte přístroj používat, dokud není sklo vyměněno kvalifikovaným servisním pracovníkem.



## CHRAŇTE SVŮJ SLUCH

Chcete-li zabránit možnému poškození sluchu, neposlouchejte po dlouhou dobu příliš hlasitý zvuk. Když je zapnut reproduktor a držíte telefon u ucha, buďte opatrní.

# Začínáme

Vyřešte základní věci a budete mít telefon v provozu za pár okamžiků.

## Zapnutí telefonu

Zapněte telefon a začněte ho poznávat.

Stiskněte vypínač, dokud telefon nezavibruje.

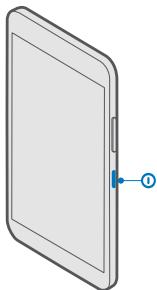

## Vypnutí telefonu

Stiskněte a přidržte vypínač a přejeďte po zamknutém displeji dolů.

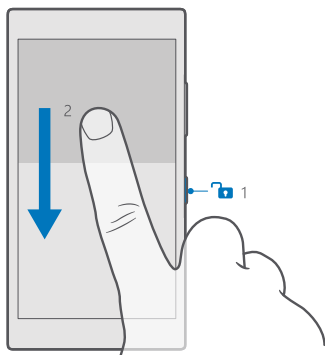

## Zamknutí tlačítek a displeje

Chcete-li předejít náhodnému volání v době, kdy máte telefon v kapse nebo kabelce, můžete zamykat tlačítka a displej telefonu. kromě toho můžete nastavit i automatické zamykání tlačítek a displeje.

Pro zamknutí tlačítek a displeje stiskněte vypínač.

### Odemknutí tlačítek a displeje

Stiskněte vypínač a přejeďte po displeji nahoru.

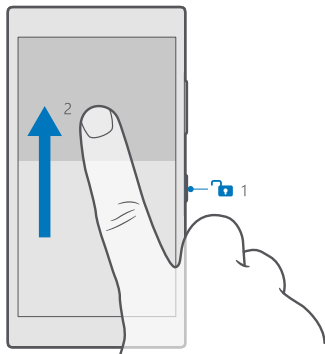

★ **Tip:** Pokud můžete skrýt navigační panel, můžete také poklepáním na panel zamknout tlačítka a displej. Chcete-li tuto funkci zapnout, přejeďte z horního okraje displeje dolů, klepněte na možnost **Veškerá nastavení** > **Prizpůsobení** > **Zamykací obrazovka** a nastavte možnost **Poklepáním na navigační panel vypnout obrazovku** na hodnotu **ON**. Skrývání navigačního panelu nepodporují všechny telefony. Dostupnost zjistíte na stránce [www.microsoft.com/mobile/support/wpfeatures](http://www.microsoft.com/mobile/support/wpfeatures).

### Nastavení automatického zamykání tlačítek a displeje

Přejeďte z horního okraje displeje dolů, klepněte na možnost **Veškerá nastavení** > **Prizpůsobení** > **Zamykací obrazovka** a v části **Vypnutí displeje** nastavte dobu, po které budou automaticky zamknuta tlačítka a displej.

## Nabíjení telefonu

Informace o nabíjení telefonu.

### Nabíjení telefonu nabíječkou USB

Baterie je dodávána částečně nabita, ale před prvním zapnutím telefonu ji může být nutné dobít.

Telefon nabíjejte kompatibilní nabíječkou USB. Nabíječky mohou být prodávány samostatně.

1. Připojte kompatibilní nabíječku do zásuvky a poté připojte kabel k telefonu.

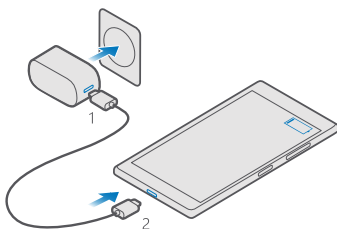

2. Po úplném nabití baterie odpojte nabíječku od telefonu a poté od elektrické zásuvky.

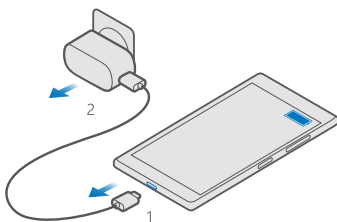

Baterii nemusíte nabíjet po určitou danou dobu a během nabíjení můžete s telefonem pracovat.

Když je baterie zcela vybitá, může trvat několik minut, než se na displeji zobrazí kontrolka nabíjení.

★ **Tip:** Pokud nemáte k dispozici zásuvku, můžete nabíjet přes kabel USB. Při nabíjení přístroje můžete přenášet data. Účinnost nabíjení přes kabel USB se může značně lišit. Před tím, než nabíjení začne a než přístroj začne fungovat, může uplynout dlouhá doba.

Zkontrolujte, zda je počítač zapnutý.

Nejprve připojte datový kabel USB do počítače a poté do telefonu. Po úplném nabití baterie nejprve odpojte kabel USB od telefonu a poté od počítače.

Baterie může být mnohokrát opětovně nabita a vybita (řádově stovky cyklů), po určitém čase se však zcela opotřebí. Pokud se doba hovoru a doba v pohotovostním režimu znatelně zkrátí, vyměňte baterii. K výměně nevyměnitelné baterie předejte přístroj do nejbližšího autorizovaného servisního střediska.



## Bezdrátové nabíjení telefonu

Nemusíte bojovat s kabely, zařízení stačí položit na bezdrátovou nabíječku a hned se začne nabíjet.

Bezdrátové nabíjení nepodporují všechny telefony. Dostupnost zjistíte na stránce [www.microsoft.com/mobile/support/wpfeatures](http://www.microsoft.com/mobile/support/wpfeatures).

K bezdrátovému nabíjení může být nutné použít kryt pro bezdrátové nabíjení. Nabíječka může být součástí prodejního balení nebo může být prodávána samostatně. Používejte pouze originální kryty pro bezdrátové nabíjení Lumia určené pro váš telefon.

Bezdrátové nabíječky se prodávají samostatně.

Oblasti nabíjení na telefonu a na nabíječce se musí dotýkat, proto dbejte na řádné zarovnání telefonu a nabíječky. Všechny nabíječky nemusí být vhodné pro všechny modely telefonů.

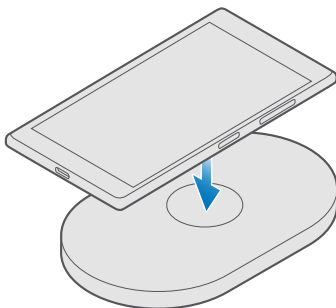

Používejte pouze bezdrátové nabíječky kompatibilní s tímto zařízením.

1. Zkontrolujte, zda je bezdrátová nabíječka zapojena.
2. Pokud k telefonu potřebujete kryt pro bezdrátové nabíjení, zkontrolujte, zda je správně připevněn k telefonu.
3. Položte telefon na bezdrátovou nabíječku tak, aby se nabíjecí oblasti dotýkaly.
4. Po úplném nabití baterie sejměte telefon z nabíječky.

**⚠ Upozornění:** Mezi nabíječkou a přístrojem nesmí být žádný předmět. Na povrch přístroje u oblasti pro nabíjení nepřipevňujte žádné předměty, například nálepky.

Další informace o bezdrátovém nabíjení najdete v uživatelské příručce k nabíječce.

# Máte telefon Lumia poprvé?

Začněme. Nyní si můžete telefon nastavit, prohlédnout si nová zobrazení a nabídky a zjistit, jak pracovat s dotykovým displejem.

## Další informace o telefonu

Chcete-li se o telefonu dozvědět více nebo si nejste jisti, jak by měl pracovat, můžete využít několik možností podpory.

Při co nejlepším využívání telefonu vám pomůže uživatelská příručka v telefonu s dalšími pokyny. Klepněte na možnost  **Lumia Návoděda+tipy**.

Můžete také přejít na web [www.microsoft.com/mobile/support](http://www.microsoft.com/mobile/support), kde najdete následující informace:

- informace k řešení potíží,
- okamžité odpovědi na případné dotazy,
- diskuse,
- novinky o aplikacích a stahování,
- informace o aktualizacích softwaru,
- další údaje o funkcích a technologiích a o kompatibilitě zařízení a příslušenství.

Stránky řešení problémů a diskuse nemusí být k dispozici ve všech jazycích.

Videa s podporou najdete na adrese [www.youtube.com/lumiasupport](http://www.youtube.com/lumiasupport).

Pokud je pro vás telefon Lumia nový, nezapomeňte si vyzkoušet také aplikaci Začínáme.

## Nastavení telefonu

Využívejte funkce telefonu od začátku co nejlépe.



Při prvním zapnutí vás telefon provede v jedné relaci nastavením připojení k síti, nastavením telefonu a vytvořením účtu Microsoft.

Účet Microsoft potřebujete pro zálohování a obnovování telefonu, kupování, instalaci a aktualizaci aplikací a k přístupu k některým službám Microsoft, například ke službám:

- Xbox
- Groove a Filmy a TV pořady
- OneDrive
- Hotmail

- Outlook

Stejně uživatelské jméno a heslo můžete používat v počítači i telefonu.

1. Zapněte telefon a postupujte podle pokynů zobrazených v telefonu.
  2. Na vyzvání si vytvořte účet Microsoft. Pokud již máte účet k některé službě Microsoft jako je Xbox Live, Hotmail nebo Outlook nebo pokud jste si vytvořili účet Microsoft z tabletu Surface nebo počítače se systémem Windows, přihlaste se pomocí příslušného uživatelského jména.
- Přihlašovací údaje k účtu Microsoft přidanému do telefonu nezapomeňte.

 **Tip:** Účet Microsoft si můžete vytvořit i později. Přejedte z horní části displeje dolů a klepněte na možnost  **Veškerá nastavení** >  **Účty** > **Váš e-mail a účty** > **Místo toho se přihlaste pomocí účtu Microsoft.**

Účet si můžete vytvořit a spravovat ho i na webu [account.microsoft.com](http://account.microsoft.com).

3. Vyplňte údaje k účtu.
4. Zadejte telefonní číslo nebo alternativní e-mailovou adresu. Obdržíte na ně jednorázový ověřovací kód a poslouží při ochraně dat.
5. Na vyzvání zadejte svou e-mailovou adresu nebo poslední čtyři číslice telefonního čísla.
6. Až obdržíte kód, zadejte ho a můžete začít zálohovat data a používat telefon.

 **Tip:** Když se vypne displej, stiskněte vypínač a přetáhněte zamykací obrazovku nahoru.

## Prozkoumání dlaždic, aplikací a nastavení

Vše potřebné najdete ve dvou zobrazeních: úvodní obrazovka a nabídka aplikací. Na úvodní obrazovku můžete uložit zástupce oblíbených aplikací a kontaktů, které nejvíce využíváte. Všechny aplikace snadno najdete v nabídce aplikací.

Na úvodní obrazovce najdete dlaždice, které zastupují jednotlivé aplikace, kontakty, záložky prohlížeče apod. Na některých dlaždicích mohou být zobrazena upozornění a informace, například nepřijaté hovory, přijaté zprávy či nejnovější zprávy.

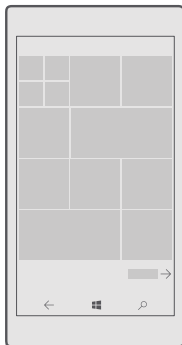

1. Chcete-li si prohlédnout všechny aplikace v telefonu, stačí přejet vlevo. Pro návrat na úvodní obrazovku přejedte doprava.

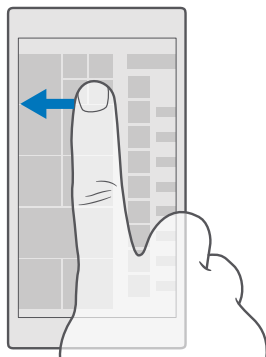

★ **Tip:** Chcete-li se z libovolného zobrazení vrátit na úvodní obrazovku, klepněte na tlačítko Start .

Všechny aplikace jsou uloženy v nabídce aplikací – pěkně podle abecedy. Zde jsou zobrazeny všechny aplikace, které nainstalujete. Chcete-li v nabídce aplikací vyhledat určitou aplikaci, klepněte na panel hledání v horní části obrazovky nebo klepněte na písmeno.



Nedávno nainstalované aplikace jsou v nabídce aplikací zobrazeny nahoře.

2. Chcete-li na úvodní obrazovku přidat zástupce aplikace, klepněte v nabídce aplikací na aplikaci a přidržte ji a klepněte na možnost **Připnout na Start**.

### **Rychlá kontrola upozornění a změna nastavení**

Přejedte z horního okraje displeje dolů.

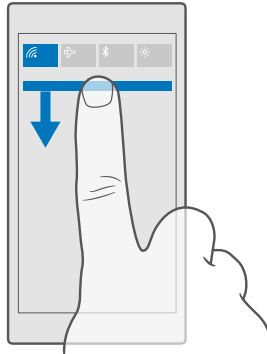

V centru akcí si můžete rychle prohlédnout upozornění jako jsou nepřijaté hovory a nepřčtené e-maily či zprávy, spouštět fotoaparát a přistupovat k nastavení telefonu.

## Navigace v aplikacích

Aplikace vám nabízejí více než vidíte na první pohled. Chcete-li využít více zobrazení aplikace, přejeďte vlevo. Chcete-li najít další akce, využijte nabídku možností.

Ve většině aplikací můžete do jiného zobrazení přejít přejetím vlevo.

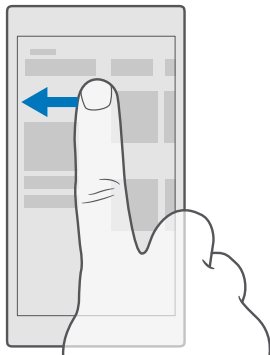

**Tip:** Mezi zobrazeními můžete přepínat také klepnutím na název karty v horní části obrazovky.

### Hledání dalších možností v aplikacích

Klepněte na možnost  $\dots$  nebo  $\equiv$ .

V nabídce možností najdete další nastavení a akce, které nejsou zobrazeny jako ikony.

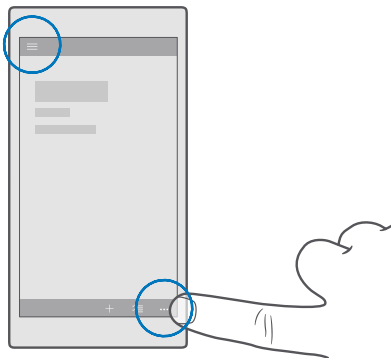

## Práce s dotykovým displejem

Objevujte funkce telefonu pomocí klepnutí, přejetí či přetažení.

**!** **Důležité:** Vyvarujte se poškrábání dotykové obrazovky. Pro psaní na dotykové obrazovce nikdy nepoužívejte skutečné pero, tužku ani jiné ostré předměty.

Chcete-li otevřít aplikaci nebo jinou položku, klepněte na ni.

### Otevření dalších možností klepnutím a přidržením

Položte na položku prst a vyčkejte, než systém otevře nabídku.

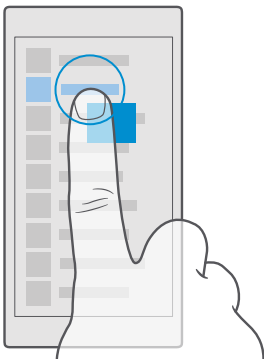

### Přetažení položky

Položte na položku na několik sekund prst a posuňte ho po displeji.

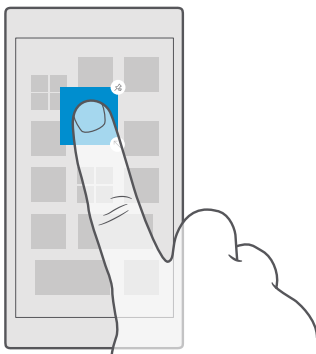

## Přejetí

Položte prst na displej a posuňte ho v požadovaném směru.

Například přjetím vlevo nebo vpravo přecházíte mezi úvodní obrazovkou a nabídkou aplikací či mezi různými zobrazeními v aplikacích.

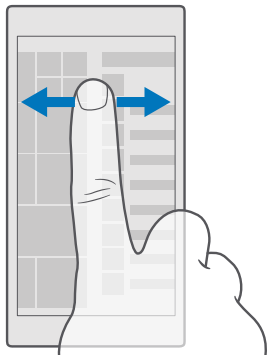

## Posouvání dlouhého seznamu nebo nabídky

Rychle přejeďte prstem nahoru nebo dolů po displeji a poté prst zvedněte. Posouvání zastavíte klepnutím na displej.

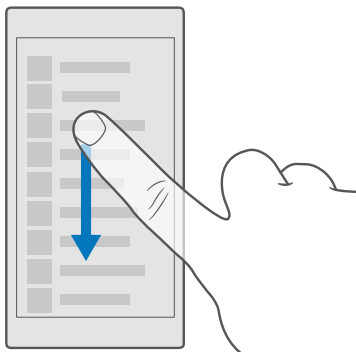

## Zvětšení nebo zmenšení

Položte na položku (třeba na mapu, fotografii nebo webovou stránku) dva prsty a posuňte je od sebe nebo k sobě.



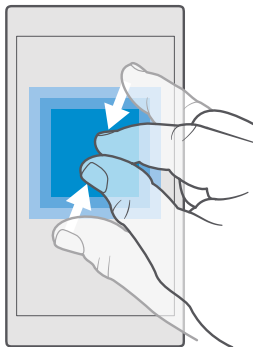

### Zamknutí orientace obrazovky

Když telefon otočíte o 90 stupňů, obrazovka se automaticky otočí. Chcete-li zamknout aktuální orientaci obrazovky, Přejedte z horního okraje displeje dolů, klepněte na možnost **Veškerá nastavení** > **Systém** > **Displej** a nastavte možnost **Zámek otáčení** na hodnotu **Zapnuto** .

Otáčení obrazovky nemusí pracovat ve všech aplikacích nebo zobrazeních.

### Tlačítka Zpět, Start a Hledat

Tlačítka Zpět, Start a Hledat pomáhají při práci s telefonem.

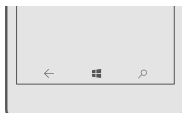

- Chcete-li zjistit, které aplikace jsou spuštěny, přidrže stisknuté tlačítko Zpět ←.Chcete-li přejít k jiné aplikaci, klepněte na ni.Chcete-li aplikaci ukončit, klepněte na možnost X.
- Chcete-li se vrátit na předchozí obrazovku, klepněte na tlačítko Zpět ←.Telefon si pamatuje všechny aplikace a weby, které jste navštívili od posledního zamknutí displeje.
- Chcete-li se vrátit na úvodní obrazovku, klepněte na tlačítko Start .Aplikace, se kterou jste pracovali, zůstane spuštěna na pozadí.
- Pokud má telefon velký displej, můžete si centrum akcí přiblížit k palci – podržte stisknuté tlačítko Start .Do normálního zobrazení se obrazovka vrátí automaticky.
- Chcete-li hledat na webu nebo v telefonu, klepněte na tlačítko hledání .
- Chcete-li zapnout nebo vypnout vibrace tlačítek, přejedte z horního okraje displeje dolů, klepněte na možnost **Veškerá nastavení** > **Doplňky** > **Dotykové ovládání** a nastavte

možnost **Vibrovat při klepnutí na navigační klávesy**, na hodnotu zapnuto  nebo vypnuto . Změna nastavení vibrací pro příchozí hovory nemá vliv na vibrace tlačítek.

## Přenesení obsahu do telefonu Lumia

Informace o přenášení obsahu do telefonu Lumia.

### Přenesení obsahu do nového telefonu Lumia

Fotografie, videa a další důležitý obsah můžete snadno přenést ze starého telefonu do nového.

Tyto pokyny se nemusejí týkat všech modelů telefonů a výrobců.

Před přenosem možná budete muset do telefonu nebo do počítače nainstalovat některé aplikace. Podle požadovaných instalací a objemu přenášeného obsahu může přenášení určitou dobu trvat.

Některé formáty souborů nemusejí být přeneseny. Některé aplikace nezávislých výrobců mohou převádět soubory do formátů, které přenést lze.

Další informace najdete na webu [www.microsoft.com/mobile/switch-easy](http://www.microsoft.com/mobile/switch-easy).

### Kopírování kontaktů

Ty nejbližší a nejdražší budete mít rychle na dosah. Pomocí aplikace Přenos mých dat můžete snadno zkopírovat kontakty, textové zprávy a obrázky ze starého telefonu. Tato aplikace nepracuje se všemi modely telefonů.

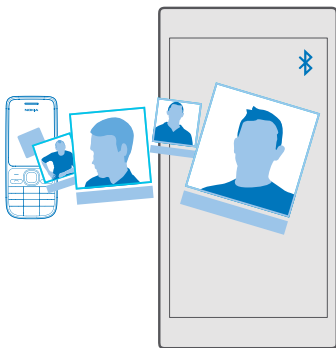

**Tip:** Pokud máte starší telefon Lumia nebo jste kontakty již dříve záložovali na účet Microsoft, přihlaste se k účtu z telefonu a importujte kontakty do telefonu přímo z této služby. Kontakty budou importovány automaticky.

Starý telefon musí podporovat funkci Bluetooth. Kontakty ve starém telefonu musejí být uloženy v paměti telefonu, nikoli na SIM kartě.



1. Ve starém telefonu zapněte funkci Bluetooth a zkontrolujte, zda je telefon viditelný z ostatních zařízení.
2. V novém telefonu klepněte na možnost  **Přenos mých dat**.
3. Klepněte na možnost **pokračovat** a zapněte funkci Bluetooth.
4. V seznamu nalezených zařízení vyberte starý telefon a postupujte podle pokynů v obou telefonech.

Pokud máte kontakty zapsány v jazyce, který nový telefon nepodporuje, nemusejí být kontaktní údaje zobrazeny správně.

Pokud aplikaci Přenos mých dat zatím nemáte, můžete si ji stáhnout z webu **www.microsoft.com**.

### Přenášení obsahu přes účet Microsoft

Pokud je váš starý telefon Lumia, nabízí nejjednodušší způsob přenosu kontaktů, kalendáře a textových zpráv do nového telefonu Lumia účet Microsoft.

Ujistěte se, že ve starém i novém telefonu Lumia máte nastaven účet Microsoft. Pokud zatím v novém telefonu Lumia nemáte účet Microsoft nastaven, přejděte z horního okraje displeje dolů, klepněte na možnost  **Veškerá nastavení** >  **Účty** > **Váš e-mail a účty** > **Místo toho se přihlaste pomocí účtu Microsoft**. a podle pokynů na obrazovce si vytvoříte účet Microsoft.

1. Ve starém telefonu zálohujte veškerý obsah, který chcete přesunout do nového telefonu. Chcete-li se o zálohování telefonu dozvědět více, přejděte na stránku **support.microsoft.com** a najdete pokyny pro telefony se systémem Windows.

2. V novém telefonu Lumia se přihlaste ke svému účtu Microsoft.

Zálohovaný obsah bude automaticky přenesen do nového telefonu Lumia.

 **Tip:** Do nového telefonu Lumia můžete ze starého telefonu přenést i fotografie, videa a další soubory. Požadované soubory přeneste ve starém telefonu do služby OneDrive.

### Přenos obsahu do služby OneDrive

Dokumenty Office, fotografie a videoklipy můžete ze starého telefonu do nového telefonu Lumia snadno přenést přes službu OneDrive.

Pro snadné odesílání a správu obsahu ve službě OneDrive si můžete stáhnout a nainstalovat aplikaci OneDrive. Najdete ji na těchto místech:

- Google Play pro telefony Android,
- App Store pro telefony iPhone,
- Store pro telefony se systémem Windows (pokud již není v telefonu),
- Mac App Store pro počítače Apple Mac,
- **support.microsoft.com** pro počítače PC.

Do služby OneDrive se nemůžete přihlásit bez účtu Microsoft.

Aplikace OneDrive nemusí být k dispozici pro všechny modely telefonů.

1. Ve starém telefonu spusťte aplikaci OneDrive.
2. Odešlete soubory, které chcete přenést do nového telefonu.



Nyní se můžete ke službě OneDrive přihlásit pomocí účtu Microsoft a přistupovat ke svému obsahu z libovolného zařízení, případně ho stahovat.

### **Přenesení obsahu z telefonu Symbian nebo S40**

K přenášení kontaktů, záznamů kalendáře, hudby a fotografií z telefonu Symbian nebo S40 do telefonu Lumia použijte sadu Nokia Suite.

Zkontrolujte, zda máte v počítači nainstalovanou nejnovější sadu Nokia Suite. Můžete si ji stáhnout z webu [www.microsoft.com/mobile/nokiasuite](http://www.microsoft.com/mobile/nokiasuite).

Do služby OneDrive se nemůžete přihlásit bez účtu Microsoft.

1. Kompatibilním kabelem USB připojte telefon se systémem Symbian nebo S40 k počítači.
2. V počítači spusťte sadu Nokia Suite.
3. Zvolte možnost **Kopírovat obsah do telefonu Nokia Lumia**, přihlaste se k účtu Microsoft a postupujte podle pokynů zobrazených v počítači. Obsah bude zkopírován do služby OneDrive. Fotografie budou zkopírovány do složky ve službě OneDrive a kontakty a události kalendáře na účet Outlook.com.
4. Pro přístup k fotografiím klepněte v telefonu Lumia na možnost  **Fotky**. Pro přístup k jiným souborům, například hudebním, klepněte na úvodní obrazovce na možnost  **OneDrive**. Kontakty a události kalendáře budou automaticky synchronizovány.

 **Tip:** Nepodporuje váš telefon se systémem Symbian nebo S40 sadu Nokia Suite? Nebo chcete přenášet jiný obsah, například videa? Můžete připojit telefon k počítači a přetáhnout požadované soubory do počítače. V aplikaci OneDrive v počítači můžete snadno přetahovat požadované soubory pro automatické odeslání do složky OneDrive.

### **Přenesení obsahu aplikace Outlook z telefonu se systémem Android nebo iPhone**

K přenesení e-mailů, kontaktů a záznamů kalendáře z aplikace Outlook v telefonu se systémem Android nebo iPhone do nového telefonu Lumia použijte účet Microsoft.

V telefonu se systémem Android nebo iPhone musíte mít aplikaci Microsoft Outlook.

1. Ve starém telefonu se systémem Android nebo iPhone přidejte do aplikace Outlook svůj účet Google nebo iCloud. Ujistěte se, že je veškerý obsah, který chcete přenést do nového telefonu, synchronizován do účtu.
2. V novém telefonu Lumia klepněte na možnost  **Outlook Pošta** > **Začít** > **+ Přidat účet**.
3. Přihlaste se ke svému účtu Google nebo iCloud a klepněte na možnost **Můžeme začít**.

E-maily, kontakty a záznamy kalendáře budou automaticky synchronizovány do nového telefonu. Obsah může být k dispozici až za určitou dobu.

 **Tip:** Do nového telefonu Lumia můžete ze starého telefonu přenést i fotografie a videa. Do telefonu se systémem Android nebo iPhone nainstalujte aplikaci Microsoft OneDrive, přihlaste se k ní pomocí účtu Microsoft a přidejte do aplikace OneDrive požadované soubory.

Další informace o synchronizaci obsahu pomocí aplikace Outlook najdete na webu [support.microsoft.com](http://support.microsoft.com) – vyhledejte pokyny k telefonům se systémem Windows.

### **Výběr obsahu pro synchronizaci do telefonu Lumia**

Klepněte na možnost  **Outlook Pošta** > ... >  **Účty**. Vyberte účet, klepněte na možnost **Změnit nastavení synchronizace poštovní schránky** a v části **Možnosti synchronizace** vyberte, co chcete synchronizovat.

# Základy

Informace o co nejlepším využívání nového telefonu.

## Co je nového v této verzi?

Podívejte se na přehled hlavních novinek této verze.

Některé funkce nepodporují všechny telefony. Dostupnost zjistíte na stránce [www.microsoft.com/mobile/support/wpfeatures](http://www.microsoft.com/mobile/support/wpfeatures).

- Po nastavení funkce biometrického ověřování Windows Hello Beta můžete telefon odemknout jediným pohledem.
- Na úvodní obrazovku a do nabídky aplikací můžete přidat fotografii přes celé pozadí.
- Nedávno nainstalované aplikace snadno najdete v horní části nabídky aplikací.
- Nové skupiny nastavení slouží k rychlému hledání nastavení.
- Po rozšíření zobrazení zástupců najdete v centru akcí více zástupců.
- Rychlé vyřizování upozornění v centru akcí. Například na textovou zprávu můžete odpovědět přímo bez spouštění aplikace Zprávy.
- Pokud má telefon velký displej, můžete si klávesnici na displeji posunout, aby se vám lépe psalo jednou rukou.
- S funkcí Continuum stačí telefon připojit k monitoru, klávesnici nebo myši a používat ho jako počítač.
- Vyzkoušejte novou aplikaci Začínáme si potřebné informace najdete po klepnutí na tlačítko hledání 🔍.

## Seznámení s telefonem

Tento telefon nabízí dvě zobrazení: úvodní obrazovku a nabídku aplikací. Zobrazení můžete přepínat přejetím doleva nebo doprava.

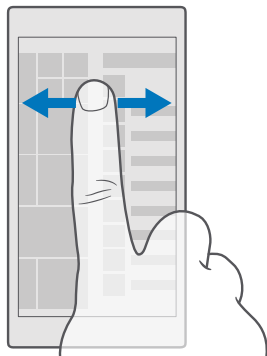

Úvodní obrazovka: Animovaná aktivní okénka zobrazují zmeškané hovory a přijaté zprávy, nejnovější zprávy či předpovědi počasí a další obsah. Když připnete kontakt, uvidíte v jeho okénku informace o jeho situaci a jeho kontaktní údaje můžete zobrazit přímo na úvodní obrazovce.

Nabídka aplikací: Zde najdete všechny aplikace v přehledném pořadí. Pokud mezi mnoha aplikacemi hledáte jednu konkrétní, klepněte na panel hledání v horní části obrazovky. Nedávno nainstalované aplikace jsou v nabídce aplikací zobrazeny nahoře.

### **Přepínání mezi zobrazeními a aplikacemi**

Na úvodní obrazovce nejsou všechny aplikace – stačí ale přejít do menu aplikací a najdete je. Můžete také zkontrolovat, co je v telefonu právě spuštěno, a přepínat mezi aplikacemi.

Chcete-li si prohlédnout všechny aplikace v telefonu, stačí přejít vlevo. Pro návrat na úvodní obrazovku přejedte doprava.

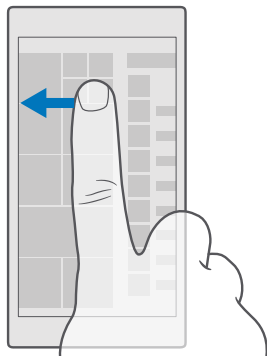

★ **Tip:** Chcete-li rychle najít některou aplikaci, klepněte v nabídce aplikací na kterékoli písmeno a v následující nabídce klepněte na první písmeno nebo znak hledané aplikace.

### Zobrazení, přepínání a zavírání spuštěných aplikací

Chcete-li zobrazit spuštěné aplikace, přidrže stisknuté tlačítko Zpět ←. Chcete-li přejít k určité aplikaci, klepněte na ni. Chcete-li ukončit aplikace, které již nepotřebujete, klepněte na možnost X.

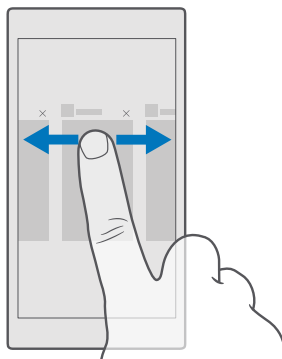

### Přechod do menu nastavení

Přejděte z horního okraje displeje dolů a klepněte na možnost  **Veškerá nastavení**. Pro přechod k určité skupině nastavení klepněte na název skupiny a vyberte požadovanou skupinu. Chcete-li vyhledat určité nastavení, klepněte na panel hledání v horní části obrazovky a začněte psát název nastavení.



## Skrýt navigačního panelu v době, kdy ho nepotřebujete

Všechny telefony Lumia mají ve spodní části tři tlačítka: tlačítka Zpět, Start a Hledat. Tento navigační panel můžete skrýt z úvodní obrazovky (když ho nepotřebujete).

Skrývání navigačního panelu nepodporují všechny telefony. Dostupnost zjistíte na stránce [www.microsoft.com/mobile/support/wpfeatures](http://www.microsoft.com/mobile/support/wpfeatures).

Chcete-li navigační panel z úvodní obrazovky skrýt (když ho nepotřebujete), přejedte ze spodní části displeje nahoru. Pro zobrazení navigačního panelu přejedte nahoru.

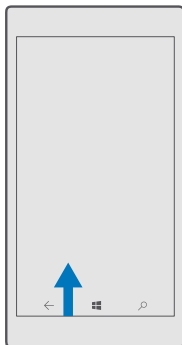

## Změna barvy navigačního panelu

Barvu navigačního panelu můžete změnit, aby byl lépe vidět nebo odpovídal nastavenému motivu. Přejedte z horního okraje displeje dolů, klepněte na možnost **Veškerá nastavení** > **Přizpůsobení** > **Barvy** a nastavte možnost **Použít barvu na navigační panel** na hodnotu **Zapnuto**

## Kontrola upozornění v telefonu

K rychlé kontrole upozornění, změně některých nastavení nebo přidávání zástupců aplikací slouží centrum akcí, které lze otevřít z horní části obrazovky.

Ikona upozornění ukazuje, že máte nepřečtená upozornění.

1. Přejedte z horního okraje displeje dolů.

**Tip:** Chcete-li zobrazit další zástupce, klepněte na možnost **Rozbalit**.

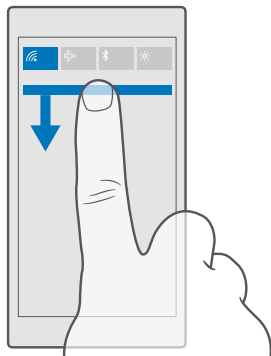



Možnosti na této obrazovce:

- Zobrazení nepřijatých hovorů a nedávných nepřečtených e-mailů a zpráv
- Kontrola upozornění, například aktualizací dostupných ve službě Store
- Rychlé vyřizování upozornění i bez spuštění aplikace. Například na textovou zprávu můžete odpovědět přímo z centra akcí.
- Otevírání aplikací
- Rychlý přechod ke všem nastavením
- Klepnutím na zástupce můžete snadno zapínat a vypínat některé funkce. Po přidružení zástupce můžete také změnit nastavení některých funkcí, například Wi-Fi.

2. Chcete-li nabídku zavřít, přejeďte ze spodní části displeje nahoru.

### Přízpůsobení akčního centra

Přejeďte z horního okraje displeje dolů a klepněte na možnost  **Veškerá nastavení** >  **Systém** > **Oznámení a akce**. Chcete-li zástupce změnit, klepněte na zástupce a na požadovanou aplikaci. Můžete také nastavit, jaká upozornění chcete přijímat a jak.

### Změna hlasitosti

Pokud v hlasitém prostředí špatně slyšíte vyzvánění telefonu nebo jsou volání příliš hlasitá, můžete nastavit hlasitost podle potřeby.

Použijte tlačítka hlasitosti na straně telefonu. Maximální hlasitost je 10.

Pokud máte připojena sluchátka, ovládají tlačítka hlasitosti hlasitost vyzváněcího tónu i médií. Maximální hlasitost je 30.

Nepřipojujte výrobky, které vytvářejí výstupní signál, protože by to mohlo zařízení poškodit. Do zvukového konektoru nepřipojujte žádný napětový zdroj. Když do zvukového konektoru připojíte náhlavní soupravu nebo externí zařízení jiné než schválené pro použití s tímto přístrojem, věnujte zvýšenou pozornost nastavení hlasitosti.

## Změna hlasitosti pro média a aplikace

Stisknutím tlačítka hlasitosti na straně telefonu zobrazíte ovladač hlasitosti, klepněte na možnost ∨ a klepnutím na ovladač hlasitosti nastavte požadovanou hlasitost. Maximální hlasitost je 30.

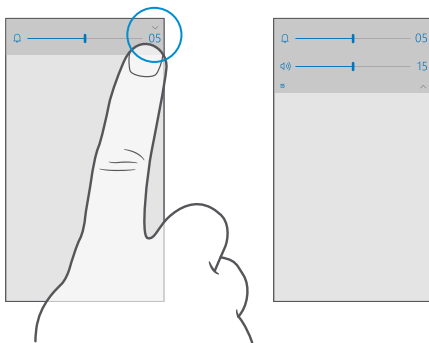

## Přepnutí do tichého režimu

Stiskněte tlačítko hlasitosti na straně telefonu, klepněte na ovladač hlasitosti na možnost ∨ a klepněte na možnost □. Chcete-li tichý režim vypnout, nastavte na ovladači hlasitosti požadovanou hlasitost.

Zapnutí tichého režimu nemá vliv na upozornění a připomenutí. Pokud si chcete odpočinout, zkontrolujte, zda nemáte nastavena upozornění a připomínky nebo telefon vypněte.

★ **Tip:** Nechcete telefon ponechat v tichém režimu, ale nemůžete přijímat hovory? Chcete-li příchozí hovor umlčet, stiskněte tlačítko ztlumení hlasitosti.

## Zapnutí vibrací

Pokud chcete zapnout vibrace telefonu, stiskněte tlačítko hlasitosti na straně telefonu, klepněte na ovladač hlasitosti na možnost ∨ a klepněte na možnost 🌀 **Vibrace vypnuty**. Chcete-li vibrace vypnout, klepněte na možnost 🌀 **Vibrace zapnuty**.

★ **Tip:** Chcete-li změnit nastavení jiných zvuků, přejeďte z horního okraje displeje dolů a klepněte na možnost ⚙️ **Veškerá nastavení** > 📄 **Přízpůsobení** > 🗣️ **Zvuky**.

★ **Tip:** Chcete-li zapnout nebo vypnout vibrace tlačítek Zpět, Start a Hledání, přejeďte z horního okraje displeje dolů, klepněte na možnost ⚙️ **Veškerá nastavení** > 📄 **Doplňky** > 🖱️ **Dotykové ovládání** a nastavte možnost **Vibrovat při klepnutí na navigační klávesy** na hodnotu 🟢 (zapnuto) nebo 🟡 (vypnuto). Změna nastavení vibrací pro příchozí hovory nemá vliv na vibrace tlačítek.

## Práce s telefonem v režimu v letadle

Na místech, kde nechcete volat ani přijímat hovory, můžete zapnout režim v letadle a užívat si hudby, videoklipů i her offline.

Režim V letadle ukončí připojení k mobilní síti a vypne bezdrátové funkce zařízení. Pokud to váš přístroj podporuje, může zůstat aktivní funkce NFC pro platby a vstupenky. Dodržujte pokyny a bezpečnostní požadavky stanovené například leteckou společností a všechny příslušné zákony a předpisy. Tam, kde je to povoleno, se můžete v režimu Letadlo připojit k síti Wi-Fi a například prohlížet internet, nebo zapnout technologii Bluetooth.

1. Přejedte z horního okraje displeje dolů a klepněte na možnost  **Veškerá nastavení** >  **Sít' a bezdrátové připojení** > **Režim v letadle**.
2. Nastavte možnost **Stav** na hodnotu **Zapnuto** .

## Ikony zobrazované v telefonu

Stavový řádek v horní části obrazovky zobrazuje aktuální čas, stav nabití baterie, intenzitu signálu a mnoho dalších informací.

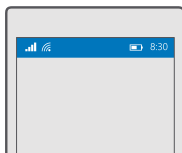

 **Tip:** Chcete-li zobrazit skryté ikony, klepněte na stavový řádek.

Intenzita mobilního signálu

 Intenzita signálu

 Telefon není připojen k mobilní síti.

 V telefonu není SIM karta.

 SIM karta je zamknuta.

 Je zapnut režim v letadle.

▲ Telefon se nachází v roamingu mimo domovskou mobilní síť.

Mobilní datové připojení

Typ mobilní sítě, ke které jste právě připojeni, může být zobrazen jako jedno písmeno, kombinace písmen nebo kombinace písmen a číslic.

Ikony označující typ připojení k síti se mohou v jednotlivých oblastech a u poskytovatelů síťových služeb lišit.

**E** Je navázáno datové připojení EDGE.

 Je navázáno datové připojení GPRS.

 Telefon je připojen k síti 3G.

 Je navázáno vysokorychlostní datové spojení (HSDPA/HSUPA).

 Je navázáno vysokorychlostní datové spojení (HSPA+/DC-HSDPA).

 Telefon je připojen k síti 4G.

 Data jsou přenášena přes mobilní datové připojení.

Připojení k síti Wi-Fi

 Je aktivní spojení Wi-Fi.

 Mobilní datové připojení je přes síť Wi-Fi sdíleno s jinými zařízeními.

 Probíhá přenos dat přes síť Wi-Fi.

Zařízení Bluetooth

 K telefonu je připojeno zařízení Bluetooth.

Baterie

 Úroveň nabití baterie

 Probíhá nabíjení baterie.

 Je zapnut režim úspor energie.

 Aktuálně není známo nabití nebo stav baterie.

Upozornění

 Máte nepřetčená upozornění, například nové zprávy. Chcete-li zkontrolovat upozornění, přejeďte z horního okraje displeje dolů.

Profily

 Je zapnut režim vibrací.

 Je zapnut tichý režim.

Přesměrování hovorů

 Hovory jsou přesměrovány na jiné telefonní číslo nebo do hlasové schránky.

Místo

 Některá aplikace nebo služba využívá informace o poloze.

Režim pro řidiče

 Je zapnut režim pro řidiče.

## Účty

Informace o různých účtech v telefonu a o možných činnostech s nimi.

### Výhody vytvoření účtu Microsoft

Účet Microsoft slouží k přístupu ke službám Microsoft pomocí jediného uživatelského jména a hesla z počítače i z telefonu. Stejně uživatelské jméno a heslo můžete použít i pro konzolu Xbox.



Účet Microsoft slouží například:

- ke stahování obsahu z webu Store,
- k zálohování kontaktů,
- k odesílání, ukládání a sdílení obrázků a dokumentů,
- k zálohování telefonu na webu OneDrive,
- k využívání funkce Groove a Filmy a TV pořady,
- ke hraní her na konzole Xbox,
- k získání obrázku postavy a načítání herních bonusů do telefonu a přidávání bonusů při hraní v telefonu,
- ke sledování a zamknutí ztraceného telefonu ve službě Najít můj telefon,
- k získávání zdrojů ze sociálních sítí do aplikace Lidé,
- k volání nebo konverzaci přes službu Skype.

Další informace o účtu Microsoft a o možných činnostech s ním najdete na adrese [www.microsoft.com/en-us/account/wizard.aspx](http://www.microsoft.com/en-us/account/wizard.aspx).

### Vytvoření účtu Microsoft

Okořeňte si život a využijte telefon ještě lépe – vytvořte si účet Microsoft. Pokud jste si při prvním spuštění nevytvořili účet Microsoft, můžete tak učinit kdykoli později.

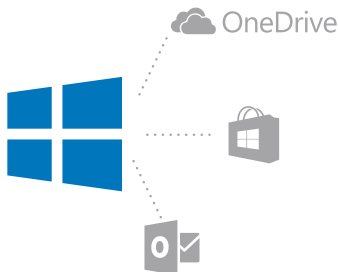

Pokud již máte účet Xbox Live, Hotmail.com nebo Outlook.com nebo pokud jste si vytvořili účet Microsoft z tabletu Surface nebo počítače se systémem Windows, nemusíte si vytvářet nový účet – stačí se přihlásit pomocí uživatelského jména a hesla k danému účtu. Pokud účet Microsoft zatím nemáte, můžete si ho vytvořit z telefonu.

1. Přejedte z horního okraje displeje dolů a klepněte na možnost **Veškerá nastavení** > **Účty** > **Váš e-mail a účty**.
2. Klepněte na možnost **Místo toho se přihlaste pomocí účtu Microsoft.** > **Vytvořit účet.**
3. Vyplňte údaje k účtu.

Přihlašovací údaje k účtu Microsoft přidanému do telefonu nezapomeňte.

4. Zadejte telefonní číslo nebo alternativní e-mailovou adresu. Obdržíte na ně jednorázový ověřovací kód a poslouží při ochraně dat.
5. Vyberte, jak chcete získat jednorázový ověřovací kód.
6. Na vyzvání zadejte svou e-mailovou adresu nebo poslední čtyři číslice telefonního čísla.
7. Až obdržíte kód, zadejte ho a můžete začít zálohovat data a používat telefon.

**★ Tip:** Když kód obdržíte zprávou, zobrazí telefon na chvíli upozornění na zprávu. Chcete-li zprávu otevřít, klepněte na upozornění. Pokud již upozornění nevidíte, přejedte z horního okraje displeje dolů, zobrazte zprávu v centru akcí a klepněte na ni. Chcete-li se vrátit na obrazovku pro zadání kódu, přidrže tlačítko Zpět ← a klepněte na požadovanou obrazovku.

Účet si můžete vytvořit a spravovat ho i na webu **account.microsoft.com**.

### Přidání účtu Microsoft do telefonu

Pokud jste se k účtu Microsoft nepřihlásili při prvním spuštění, můžete účet do telefonu přidat později a do všech zařízení snadno získávat data a nastavení.

1. Přejedte z horního okraje displeje dolů a klepněte na možnost **Veškerá nastavení** > **Účty** > **Váš e-mail a účty** > **Místo toho se přihlaste pomocí účtu Microsoft.**
2. Přihlaste se k účtu Microsoft s existujícím uživatelským jménem a heslem.

**★ Tip:** Přihlásit se můžete také pomocí telefonního čísla a hesla k existujícímu účtu Microsoft.

3. Vyberte, jak chcete získat jednorázový ověřovací kód.
4. Na vyzvání zadejte svou e-mailovou adresu nebo poslední čtyři číslice telefonního čísla.
5. Jakmile obdržíte kód, zadejte ho.

★ **Tip:** Když kód obdržíte zprávou, zobrazí telefon na chvíli upozornění na zprávu. Chcete-li zprávu otevřít, klepněte na upozornění. Pokud již upozornění nevidíte, přejeďte z horního okraje displeje dolů, zobrazte zprávu v centru akcí a klepněte na ni. Chcete-li se vrátit na obrazovku pro zadání kódu, přidržte tlačítko Zpět ← a klepněte na požadovanou obrazovku.

Vaše data a nastavení budou synchronizována do telefonu.

### Nastavení funkce Moje rodina

Pokud chcete svým dětem zabránit ve stahování placeného obsahu nebo obsahu nevhodného pro děti z webu Store, nastavte funkci Moje rodina.

V některých zemích, kde jsou dostupné telefony se systémem Windows, nepodporuje služba Xbox dětské účty.

S funkcí Moje rodina máte následující možnosti:

- zabránit dětem v používání některých aplikací a v přístupu na některé weby,
- omezit dobu, po kterou mohou telefon používat,
- sledovat, co a kdy děti na telefonu dělají.

1. Přejděte na web **account.microsoft.com/family** a přihlaste se k účtu Microsoft.

2. Účet svého dítěte můžete přidat posláním pozvánky na jeho e-mailovou adresu.

Chcete-li měnit nastavení účtu svého dítěte, musí dítě pozvánku přijmout.

3. Změňte nastavení dětského účtu.

Další nastavení Moje rodina najdete na webu **account.microsoft.com/family**.

### OneDrive

Informace o službě OneDrive a jejím využívání.

### Cloudové úložiště OneDrive

Svá data můžete ukládat na cloudový server. Nebudete se muset starat o volnou paměť pro své oblíbené položky nebo nové aplikace.



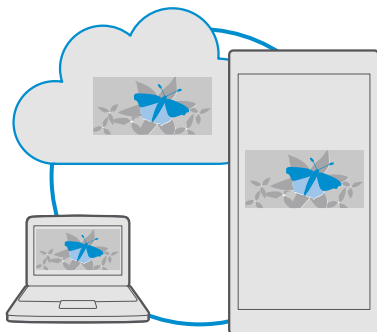

OneDrive je cloudové úložiště pro všechny vaše dokumenty, fotografie a hudbu, které pak v případě potřeby můžete prohlížet, sdílet či obnovovat. Můžete si nastavit i automatické zálohování obsahu aplikací OneDrive. Kdykoli pořídíte fotografii nebo video, budou zkopírovány do alba v cloudu.

Služba OneDrive nabízí přístup k vašim fotografiím, dokumentům, hudbě a dalšímu obsahu z telefonu, tabletu nebo počítače. V některých aplikacích můžete dokonce navázat na práci s dokumentem ve stavu, v jakém jste ho naposledy zanechali.

Ve službě OneDrive můžete svůj obsah ukládat na několik míst. Fotografie můžete na server OneDrive ukládat v aplikaci Fotky, s kancelářskými dokumenty můžete pracovat v aplikaci Office a hudební soubory přehrávat v aplikaci Hudba Groove.



### **Ukládání fotografií a dalšího obsahu do služby OneDrive**

Soubory uložené v telefonu můžete odeslat do služby OneDrive a snadno k nim přistupovat z telefonu, tabletu či počítače.

Chcete-li se připojit ke službě OneDrive, musíte mít účet Microsoft.

Při výchozím nastavení bude telefon automaticky odesílat pořízené fotografie a videa do služby OneDrive. Pokud chcete do služby OneDrive uložit i fotografie pořízené dříve, odešlete je ručně.



### **Ruční odeslání fotografie do služby OneDrive**

1. Klepněte na možnost  **OneDrive**.
2. Klepněte na možnost  $+$   **Fotky**, vyberte požadovanou fotografii a klepněte na možnost .



### **Ukládání souborů do služby OneDrive**

Klepněte na možnost  **OneDrive**  $+$   $>$   **Toto zařízení**, vyberte požadovaný soubor a klepněte na možnost .

Při práci s dokumenty aplikací Word, Excel nebo PowerPoint jsou soubory automaticky ukládány do služby OneDrive. V práci s dokumentem můžete z libovolného zařízení propojeného s vaším účtem Microsoft pokračovat tam, kde jste skončili – stačí dokument otevřít ze služby OneDrive.

 **Tip:** Odesílat můžete i soubory uložené na paměťové kartě. Klepněte na možnost  **OneDrive** > + >  **SD karta**, a vyberte soubor pro odeslání. Tuto paměťovou kartu nepodporují všechny telefony. Dostupnost zjistíte na stránce [www.microsoft.com/mobile/support/wpfeatures](http://www.microsoft.com/mobile/support/wpfeatures).

### **Uložení souboru ze služby OneDrive zpět do telefonu**

Klepněte na možnost  **OneDrive**, přejděte do složky, ve které je soubor uložen, a klepněte na možnost . Vyberte soubor, který chcete stáhnout, klepněte na možnost  a uložte soubor do požadované složky.

Stažené soubory snadno najdete v aplikaci Průzkumník souborů.

### **Sdílení fotografií a jiného obsahu mezi zařízeními**

Služba OneDrive nabízí snadný přístup k vašim fotografiím, dokumentům a dalšímu obsahu, který jste odeslali z některého ze svých zařízení.

Chcete-li fotografie, dokumenty či jiný obsah uložený v telefonu, tabletu nebo počítači odeslat do služby OneDrive, musíte se přihlásit k účtu Microsoft. Chcete-li k odeslanému obsahu přistupovat z jiného zařízení, musíte se přihlásit ke stejnému účtu Microsoft, který jste použili při odeslání obsahu.

Chcete-li odesílat nebo stahovat obsah, musíte být připojeni k internetu. Pokud nemáte datový paušál, mohou prudce vzrůst poplatky za přenosy dat. Informace o možných poplatcích za přenosy dat získáte u svého poskytovatele síťových služeb.

Ve službě OneDrive můžete svůj obsah ukládat na několik míst. V telefonu se můžete dívat na fotografie a videa v aplikaci Fotky, kancelářské dokumenty otevírat v aplikacích Office a hudbu přehrávat v aplikaci Hudba Groove.

V tabletu nebo v počítači můžete obsah spravovat online na webu [onedrive.com](http://onedrive.com) nebo pomocí aplikace OneDrive přistupovat přímo ke službě OneDrive. Pokud aplikaci OneDrive zatím nemáte, můžete si ji stáhnout a nainstalovat z webu [onedrive.com](http://onedrive.com).

 **Tip:** V aplikaci OneDrive v počítači můžete snadno přetahovat požadované soubory pro odeslání do složky OneDrive ve správci souborů jako je Průzkumník Windows nebo Finder, a soubory budou automaticky odeslány do služby OneDrive.

## **Řešení potíží s účty**

### **Není možné přistupovat k účtu Microsoft**

- Pokud potřebujete obnovit uživatelské jméno, přejděte na stránku [account.microsoft.com](http://account.microsoft.com) napište číslo telefonu a heslo a postupujte podle pokynů.
- Pokud potřebujete obnovit heslo, přejděte na stránku <https://account.live.com/ResetPassword.aspx> a postupujte podle pokynů.

## Přizpůsobení telefonu

Informace o přizpůsobení úvodní obrazovky a o změnách vyzváněcích tónů.

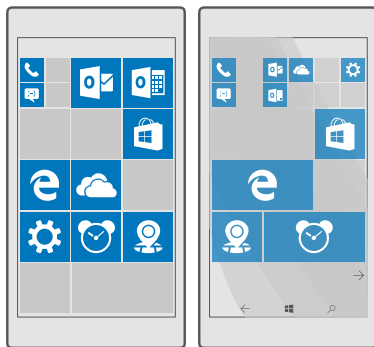

### Přizpůsobení úvodní obrazovky

Upravte si úvodní obrazovku – můžete si vybrat fotografii na pozadí, připnout na úvodní obrazovku oblíbené aplikace i další obsah nebo měnit polohu i velikost okének. Chcete-li co nejlépe využít prostor úvodní obrazovky, seskupte aplikace do složek.



#### Přidání fotografie na pozadí

1. Přejedte z horního okraje displeje dolů a klepněte na možnost **Veškerá nastavení** > **Prizpůsobení** > **Start**.
2. Nastavte možnost **Pozadí** na hodnotu **Moje obrázky** a klepněte na možnost **Procházet**.
3. Klepněte na fotografii, ořízněte ji podle potřeby, a klepněte na možnost ✓.
4. Nastavte možnost **Zvolit styl** na hodnotu **Obrázek na dlaždicích** nebo **Obrázek na celé obrazovce**.

★ **Tip:** Pokud jste styl nastavili na hodnotu **Obrázek na celé obrazovce**, můžete změnit průhlednost dlaždic. Stačí přetáhnout posuvník **Průhlednost dlaždic**.

#### Změna barvy dlaždic

Přejedte z horního okraje displeje dolů, klepněte na možnost **Veškerá nastavení** > **Prizpůsobení** > **Barvy** a vyberte barvu.

★ **Tip:** Pokud v telefonu máte účet Microsoft, můžete schéma barev, pozadí a další nastavení sdílet se všemi zařízeními se systémem Windows. Přejedte z horního okraje displeje dolů, klepněte na možnost **Veškerá nastavení** > **Účty** > **Synchronizovat nastavení** a nastavte možnost **Nastavení synchronizace** na hodnotu **Zapnuto** . Poté nastavte možnost **Motiv** na hodnotu **Zapnuto** .

## Přesunutí okénka

Klepněte na okénko a přidrže na něm prst, přetáhněte ho na nové místo a klepněte na displej.

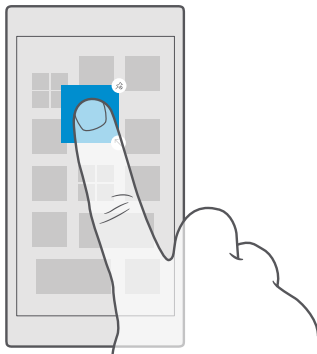

## Změna velikosti nebo odepnutí okénka

Chcete-li změnit velikost okénka, klepněte na okénko a přidrže na něm prst a klepněte na ikonu se šipkou.

Okénka mohou být malá, střední nebo velká. Čím větší je okénko, tím více informací se do něj vejde.

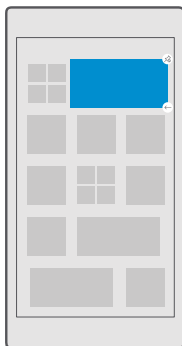

Chcete-li okénko odepnout, klepněte na okénko a přidrže na něm prst a klepněte na možnost . Dlaždice představují zástupce aplikací. Když dlaždici odepnete, nebude aplikace z telefonu odstraněna.

## Seskupení okének do složek

Klepněte na okénko a přidrže na něm prst a přetáhněte ho na okénko nebo složku, se kterými ho chcete seskupit. Chcete-li spustit aplikaci uloženou ve složce, klepněte na složku a klepněte na požadovanou aplikaci. Chcete-li změnit název složky, klepněte na název a přidrže na něm prst a napište požadovaný název. Chcete-li složku odebrat, odepněte okénka, která obsahuje.

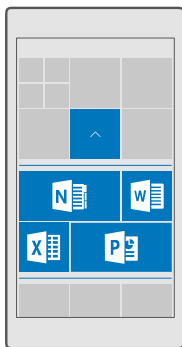

## Připnutí aplikace

Přejděte doleva do nabídky aplikací, klepněte na aplikaci a přidrže ji a klepněte na možnost **Připnout na Start**.

## Připnutí kontaktu

Klepněte na možnost  **Lidé**, klepněte na kontakt a přidrže na něm prst a klepněte na možnost **Připnout na Start**.

Když připnete kontakt, uvidíte v jeho okénku informace o jeho situaci a můžete mu volat přímo z úvodní obrazovky.

## Zobrazení dalších dlaždic na úvodní obrazovce

Na první pohled můžete vidět více aplikací – přidejte si na úvodní obrazovku další sloupec. Když naopak jeden sloupec odstraníte, uvidíte položky úvodní obrazovky lépe.

Funkci zobrazení více dlaždic nepodporují všechny modely telefonů. Dostupnost zjistíte na stránce [www.microsoft.com/mobile/support/wpfeatures](http://www.microsoft.com/mobile/support/wpfeatures).

Počet sloupců na úvodní obrazovce závisí na telefonu.

Přejděte z horního okraje displeje dolů, klepněte na možnost  **Veškerá nastavení** >  **Přizpůsobení** > **Start** a nastavte možnost **Zobrazit víc dlaždic** na hodnotu **Zapnuto**  nebo **Vypnuto** .

Nyní můžete dlaždice podle potřeby přesouvat a měnit jejich velikost.

## Přizpůsobení zamknutého displeje

Vzhled zamknutého displeje si můžete měnit podle libosti. Můžete si například umístit na pozadí oblíbenou fotografii.

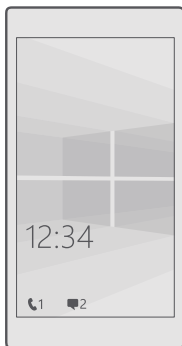

### Přidání fotografie na pozadí

Přejděte z horního okraje displeje dolů a klepněte na možnost **Veškerá nastavení** > **Přizpůsobení** > **Zamykací obrazovka**. Nastavte možnost **Pozadí** na hodnotu **Můj obrázek** a klepněte na možnost **Procházet**. Vyberte fotografii, co nejlépe ji upravte podle potřebných rozměrů a klepněte na možnost ✓.

### Změna fotografie na pozadí

Přejděte z horního okraje displeje dolů a klepněte na možnost **Veškerá nastavení** > **Přizpůsobení** > **Zamykací obrazovka**. Klepněte na možnost **Procházet**, vyberte fotografii, co nejlépe ji upravte podle potřebných rozměrů a klepněte na možnost ✓.

★ **Tip:** Můžete si vybrat také aplikaci, která bude zobrazena na zamknutém displeji, nebo zobrazovat náhodné fotografie ze služby Bing. Stačí dle svých preferencí nastavit hodnotu možnosti **Pozadí**.

### Rozhodněte, které aplikace mají zobrazovat upozornění na zamknuté obrazovce

Rozhodněte se, která upozornění, například na zmeškané hovory nebo nové zprávy, chcete na zamknutý displej umístit. Pro výběr aplikace pro zobrazování podrobného stavu na zamknuté obrazovce Přejděte z horního okraje displeje dolů, klepněte na možnost **Veškerá nastavení** > **Přizpůsobení** > **Zamykací obrazovka** a v části **Zvolte aplikaci pro zobrazení podrobných informací o stavu**, vyberte aplikaci. Pro výběr aplikace pro zobrazování stručného stavu na zamknuté obrazovce klepněte v části **Zvolte aplikace, které budou zobrazovat rychlý stav**, na některou ze zástupných ikon a vyberte aplikaci.

★ **Příklad:** Pokud vyberete podrobný stav aplikace Zprávy, můžete si přečíst nové zprávy a sledovat jejich stav na zamknuté obrazovce. Pokud vyberete stručný stav, sdělí vám upozornění na zamknuté obrazovce pouze počet nepřетенých zpráv.



## Zobrazení interpreta přehrávané hudby

Stiskněte tlačítko hlasitosti na straně telefonu.



## Změna nastavení obrazovky Rychlý přehled v telefonu

Když telefon nepoužíváte aktivně, přejde displej kvůli šetření energií do pohotovostního režimu. Na obrazovce Rychlý přehled můžete snadno zkontrolovat čas a další obsah zamknuté obrazovky, a to i v době, kdy je zhasnut displej.

Některá nastavení obrazovky rychlý přehled nepodporují všechny telefony.

1. Přejedte z horního okraje displeje dolů a klepněte na možnost  **Veškerá nastavení** >  **Doplňky** > **Obrazovka Rychlého přehledu**.
2. Nastavte dobu, po kterou bude obrazovka Rychlý přehled zobrazena.

### Přidání fotografie na pozadí obrazovky Rychlý přehled

Pokud jste nastavili fotografii na pozadí zamknuté obrazovky, můžete ji nastavit tak, aby se zobrazovala i na obrazovce Rychlý přehled. Přejedte z horního okraje displeje dolů, klepněte na možnost  **Veškerá nastavení** >  **Doplňky** > **Obrazovka Rychlého přehledu** a nastavte možnost **Fotografie na pozadí** na hodnotu .

### Zapnutí nočního režimu

Stačí v nastavení obrazovky Rychlý přehled nastavit hodnoty v okně **Noční režim**. Nejprve vyberte barvu textu nebo nastavte úplné skrytí obrazovky Rychlý přehled na určitou dobu. Poté nastavte dobu, po kterou má fungovat noční režim.

## Vytvoření bezpečné a zábavné úvodní obrazovky pro děti

Některé aplikace v telefonu můžete dát na hraní dětem, aniž byste se museli bát, že vám smažou služební e-maily, nakoupí něco na webu nebo budou dělat cokoli jiného, co nemají. Vybrané aplikace, hry a další dětmi oblíbené položky jim můžete umístit na vlastní úvodní obrazovku.

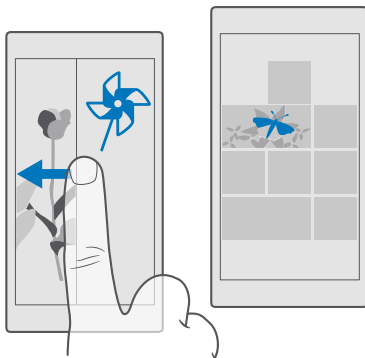

1. Přejedte z horního okraje displeje dolů a klepněte na možnost  **Veškerá nastavení** > **Účty** > **Dětský koutek**.
2. Klepněte na možnost **další** a vyberte obsah, který smějí používat děti. Postupujte podle pokynů. Pokud chcete zajistit, aby vaše dítě nemělo přístup k vaší vlastní úvodní obrazovce, můžete nastavit přihlašovací kód PIN.

V části Dětský koutek není k dispozici aplikace Microsoft Edge, a proto si nemusíte dělat starosti s tím, které weby vaše děti navštěvují.



### Přechod na vlastní úvodní obrazovku

Dvakrát stiskněte vypínač a přejedte po zamknutém displeji nahoru. Pokud jste nastavili přihlašovací kód PIN, napište ho.

### Návrat na dětskou úvodní obrazovku



Na zamknuté vlastní obrazovce přejedte vlevo a na zamknuté dětské obrazovce přejedte nahoru.

### Vypnutí dětské úvodní obrazovky

Přejedte na vlastní úvodní obrazovce shora dolů, klepněte na možnost  **Veškerá nastavení** >  **Účty** > **Dětský koutek** a nastavte možnost **Dětský koutek** na hodnotu **Vypnuto** .

### Přizpůsobení tónů telefonu

Změna tónu upozornění používaného telefonem pro volání.

1. Přejedte z horního okraje displeje dolů a klepněte na možnost  **Veškerá nastavení** >  **Přizpůsobení** > **Zvuky** > ∨.
2. Chcete-li si poslechnout, zda se vám vyzváněcí tón líbí, klepněte na možnost ▷.
3. Vyberte vyzváněcí tón, který chcete použít.

 **Tip:** Chcete pro některý kontakt nastavit určitý vyzváněcí tón, abyste hned poznali, kdo volá? Upravte údaje o kontaktu v aplikaci Lidé.

### Přidávání nových vyzváněcích tónů do telefonu

Kabelem USB připojte telefon k počítači a ve správci souborů v počítači přesuňte požadovanou skladbu do složky vyzváněcích tónů v telefonu. V počítači musíte mít systém Windows Vista, Windows 7, Windows 8, Windows 8.1 nebo Windows 10. Soubory můžete do telefonu přenést také pomocí služby OneDrive.

Po přenesení souboru do složky vyzváněcích tónů v telefonu uvidíte skladbu v seznamu vyzváněcích tónů na stránce **Zvuky**.



Skladbu můžete jako vyzváněcí tón použít v případě, že není chráněna systémem pro správu digitálních práv DRM a je menší než 30 MB.

 **Tip:** Chcete vytvářet vlastní unikátní vyzváněcí tóny? Pomůže vám aplikace Tvůrce vyzváněcích tónů. Pokud tuto aplikaci zatím v telefonu nemáte, můžete si ji stáhnout z webu [www.microsoft.com](http://www.microsoft.com).



## Přepnutí telefonu do tichého režimu

Když zapnete tichý režim, jsou vypnuty všechny vyzváněcí tóny a upozornění. Tento režim používejte například v kině nebo na jednání.

1. Stisknutím tlačítka hlasitosti na straně telefonu zobrazte ovladač hlasitosti a klepněte na možnost .
2. Pro přepnutí do tichého režimu klepněte na možnost .



Zapnutí tichého režimu nemá vliv na upozornění a připomenutí. Pokud si chcete odpočinout, zkontrolujte, zda nemáte nastavena upozornění a připomínky nebo telefon vypněte.

 **Tip:** Nechcete telefon ponechat v tichém režimu, ale nemůžete přijímat hovory? Chcete-li příchozí hovor umlčet, stiskněte tlačítko ztlumení hlasitosti.

## Vypnutí tichého režimu

Stiskněte tlačítko hlasitosti na straně telefonu, klepněte na možnost  a na ovladači hlasitosti nastavte požadovanou hlasitost.

## Vypnutí vibrací

Pokud nechcete, aby telefon vibroval, stiskněte tlačítko hlasitosti na straně telefonu a klepněte na možnost  >  **Vibrace zapnuty**.

## Dostupnost

Informace o zjednodušení práce s telefonem.

## Ovládání telefonu hlasem

Máte plně ruce a přesto potřebujete použít telefon? Volání, posláni textové zprávy, hledání na webu i spuštění aplikace můžete zařídit hlasem.

Tato funkce není k dispozici ve všech jazycích. Než budete moci službu využívat, bude možná nutné stáhnout si i jazykový balíček. Informace o podporovaných jazycích najdete na stránce [support.microsoft.com](http://support.microsoft.com), v části návodů k telefonům se systémem Windows.



1. Klepněte na tlačítko hledání  a přidržte ho.
2. Vyslovte do telefonu hlasový příkaz.

 **Příklad:** Chcete-li zkontrolovat svůj časový plán, vyslovte **Open calendar**.



## Snadnější využívání telefonu

Zvětšete si písmo a přehlédnete obrazovku snadněji. Telefon můžete používat i s textovým telefonem.



## Změna velikosti písma

1. Přejedte z horního okraje displeje dolů a klepněte na možnost  **Veškerá nastavení** >  **Usnadnění přístupu**.
2. Klepněte na možnost **Další možnosti** a přetáhněte posuvník **Změna měřítko textu**.

## Zapnutí vysokého kontrastu



Přejedte z horního okraje displeje dolů, klepněte na možnost  **Veškerá nastavení** >  **Usnadnění přístupu** > **Vysoký kontrast** a nastavte možnost **Vysoký kontrast** na hodnotu **Zapnuto** .

## Zvětšení obrazovky

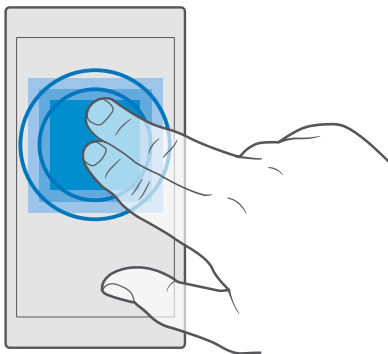
Přejedte z horního okraje displeje dolů, klepněte na možnost  **Veškerá nastavení** >  **Usnadnění přístupu** > **Lupa** a nastavte možnost **Lupa obrazovky** na hodnotu **Zapnuto** . Chcete-li zvětšit obrazovku, poklepejte dvěma prsty na displej. Když používáte funkci lupy, můžete obrazovkou pohybovat pomocí dvou prstů. Chcete-li zvětšení ukončit, poklepejte dvěma prsty na displej.



## Používání telefonu s textovým telefonem TTY/TDD

Přejedte z horního okraje displeje dolů, klepněte na možnost  **Veškerá nastavení** >  **Usnadnění přístupu** > **Další možnosti** a nastavte možnost **Režim pro neslyšící** na hodnotu **Úplný**.

Dostupné režimy TTY/TDD se mohou u jednotlivých poskytovatelů služeb lišit.

## Snímek obrazovky









Telefon umožňuje pořizovat snímky obrazovky, které pak můžete používat stejně jako jiné fotografie.

1. Stiskněte současně tlačítko zesílení hlasitosti a vypínač.
2. Chcete-li si pořízené snímky obrazovky prohlédnout nebo s nimi dále pracovat, klepněte na možnost  **Fotky** > **Alba** > **Snímky obrazovky**.

## Prodloužení výdrže baterie

Využívejte telefon co nejlépe při požadované výdrži baterie. Následující kroky vám pomohou při šetření energií telefonu.

## Jak ušetřit energii:

|  |   |
|--|---|
| Nabíjejte s rozmyslem                  | Baterii vždy nabíjejte na plnou kapacitu.   |
| Vyberte pouze zvuky, které potřebujete | Vypněte nepotřebné zvuky, například zvuky při stisknutí tlačítek. Přejedte z horního okraje displeje dolů, klepněte na možnost  <b>Veškerá nastavení</b> >  <b>Přízpůsobení</b> > <b>Zvuky</b> a vyberte zvuky, které chcete zachovat.  |
| Používejte sluchátka s kabelem         | Spíše než reproduktor používejte sluchátka s kabelem.   |
| Použijte funkci Spořič baterie.        | Telefon můžete nastavit tak, aby při nedostatečném nabití baterie šetřil energii. Chcete-li zkontrolovat stav baterie a zapnout režim Spořič baterie, přejedte z horního okraje displeje dolů a klepněte na možnost  <b>Veškerá nastavení</b> >  <b>Systém</b> > <b>Spořič baterie</b> .<br><br>Když telefon přejde do režimu spořiče baterie, nemusí být možné měnit nastavení všech aplikací.   |
| Změna nastavení displeje telefonu      | <ul style="list-style-type: none"><li>Nastavte displej telefonu tak, aby se po krátké době vypínal. Přejedte z horního okraje displeje dolů, klepněte na možnost  <b>Veškerá nastavení</b> &gt;  <b>Přízpůsobení</b> &gt; <b>Zamykací obrazovka</b> a v části <b>Vypnutí displeje</b> nastavte čas.</li><li>Změna nastavení obrazovky rychlého přehledu Chcete-li při každém pohnutí telefonem na okamžik zobrazit čas a upozornění, přejedte z horního okraje displeje dolů, klepněte na možnost  <b>Veškerá nastavení</b> &gt;  <b>Doplňky</b> &gt; <b>Obrazovka Rychlého přehledu</b> a nastavte možnost <b>Režim</b> na hodnotu <b>30 sekund</b>. Chcete-li obrazovku rychlého přehledu vypnout, nastavte možnost <b>Režim</b> na hodnotu <b>Vypnuto</b>. Obrazovku Rychlý přehled nepodporují všechny telefony. Dostupnost zjistíte na stránce <a href="http://www.microsoft.com/mobile/support/wpfeatures">www.microsoft.com/mobile/support/wpfeatures</a>.</li></ul> |





---

## Snižte jas displeje

- Přejedte z horní části displeje dolů a klepněte na možnost  **Veškerá nastavení** >  **Systém** > **Displej**. Zkontrolujte, zda je možnost **Automaticky upravovat jas displeje** nastavena na hodnotu **Vypnuto** . Chcete-li nastavit jas, přetáhněte posuvník **Úroveň jasu**. Automatické úpravy jasu displeje nepodporují všechny telefony. Dostupnost zjistíte na stránce [www.microsoft.com/mobile/support/wpfeatures](http://www.microsoft.com/mobile/support/wpfeatures).



---

## Zakažte provoz aplikací na pozadí.

- Ukončete aplikace, které nepoužíváte. Chcete-li zavřít většinu aplikací, přidržeťte tlačítko Zpět ← a klepnutím na možnost  ukončete aplikace, které chcete ukončit.
- Některé aplikace mohou být spuštěny na pozadí, aniž je potřebujete. Přejedte z horního okraje displeje dolů, klepněte na možnost  **Veškerá nastavení** >  **Systém** > **Spořič baterie** > **Využití baterie** > **Změnit nastavení aplikací běžících na pozadí** a vypněte aplikaci, kterou nechcete mít spuštěnou na pozadí .





---

## Používejte služby pro určování polohy výběrově





Když služby určování polohy nepotřebujete, vypínejte je. Přejedte z horního okraje displeje dolů, klepněte na možnost  **Veškerá nastavení** >  **Soukromí** > **Poloha** a vypněte možnost **Poloha** .

---



## Používejte připojení k síti s rozmyslem

- Nastavte telefon tak, aby novou poštu kontroloval méně často nebo jen na vyzvání. Klepněte na možnost  **Outlook Pošta** >  >  **Účty**. Vyberte účet, klepněte na možnost **Změnit nastavení synchronizace poštovní schránky** a nastavte frekvenci synchronizace. Tento krok opakujte pro všechny e-mailové schránky.
- Funkci Bluetooth zapínejte pouze v době, kdy ji potřebujete.
- Funkci NFC zapínejte pouze v době, kdy ji potřebujete. Chcete-li funkci sdílení klepnutím vypnout, přejedte z horního okraje displeje dolů, klepněte na možnost .

**Veškerá nastavení** >  **Zařízení** > **NFC**  
a nastavte možnost **Přiblížit a sdílet** na hodnotu **Vypnuto** . Funkci NFC nepodporují všechny telefony. Dostupnost zjistíte na stránce [www.microsoft.com/mobile/support/wpfeatures](http://www.microsoft.com/mobile/support/wpfeatures).

- Připojujte se k internetu přes síť Wi-Fi místo přes mobilní datové připojení.
- Vypněte hledání dostupných bezdrátových sítí telefonem. Přejedte z horního okraje displeje dolů, přidržte možnost  **Wi-Fi** a nastavte možnost **Wi-Fi sítě** na hodnotu **Vypnuto** .
- Pokud posloucháte hudbu nebo telefon používáte jinak, ale nechcete volat ani přijímat hovory, zapněte režim Režim v letadle. Přejedte z horního okraje displeje dolů, klepněte na možnost  **Veškerá nastavení** >  **Sít' a bezdrátové připojení** > **Režim v letadle** a nastavte možnost **Stav** na hodnotu **Zapnuto** .

### Kontrola využívání baterie

Chcete-li zjistit, které aplikace spotřebovávají energii z baterie, přejedte z horního okraje displeje dolů a klepněte na možnost  **Veškerá nastavení** >  **Systém** > **Spořič baterie** > **Využití baterie**.

### Šetření nákladů na datový roaming

Náklady za datový roaming a telefonní účty můžete snížit, když změníte nastavení mobilních dat. Chcete-li využívat optimální způsob připojení, změňte nastavení sítí Wi-Fi, mobilních dat a stahování e-mailů.

Datový roaming znamená přijímání dat do telefonu v sítích, které nevlastní ani neprovozuje váš poskytovatel síťových služeb. Připojení k internetu při roamingu, především v zahraničí, může vést k podstatnému zvýšení poplatků za přenos dat.

Připojení Wi-Fi je zpravidla rychlejší a levnější než mobilní datové připojení. Pokud je k dispozici síť Wi-Fi i mobilní datové připojení, použije telefon síť Wi-Fi.

### Připojení k síti Wi-Fi

1. Přejedte z horního okraje displeje dolů a přidržte možnost  **Wi-Fi**.
2. Ujistěte se, že je možnost **Wi-Fi sítě** nastavena na hodnotu **Zapnuto** .
3. Vyberte připojení, které chcete použít.

## Ukončení mobilního datového připojení

Přejděte z horního okraje displeje dolů, klepněte na možnost **Veškerá nastavení** > **Sít a bezdrátové připojení** > **Mobilní síť+SIM** a nastavte možnost **Datové připojení** na hodnotu **Vypnuto**.

**Tip:** Chcete-li sledovat využívání datových přenosů, klepněte na možnost **Veškerá nastavení** > **Sít a bezdrátové připojení** > **Využití dat**.

## Ukončení datového roamingu

Přejděte z horního okraje displeje dolů, klepněte na možnost **Veškerá nastavení** > **Sít a bezdrátové připojení** > **Mobilní síť+SIM** a u SIM karty používané pro mobilní data nastavte možnost **Možnosti dat při roamingu** na hodnotu **nepoužívat roaming**.

## Méně časté stahování e-mailů

Chcete-li telefon nastavit tak, aby novou poštu kontroloval méně často nebo jen na vyzvání, klepněte na možnost **Outlook Pošta** > ... > **Účty**. Vyberte účet, klepněte na možnost **Změnit nastavení synchronizace poštovní schránky** a nastavte frekvenci synchronizace. Pokud máte několik e-mailových účtů, změňte nastavení pro všechny účty.

## Psaní textu

Informace o rychlém a efektivním psaní textu na klávesnici telefonu.

### Práce s klávesnicí na displeji

Psaní na klávesnici na displeji je snadné. Klávesnici můžete používat, když telefon držíte svisle i vodorovně. Zprávy můžete psát klepnutím na písmena nebo přejížděním přes ně.

Klepněte na pole pro psaní textu.

- 1 Tlačítka znaků
- 2 Tlačítka Shift
- 3 Ovladač kurzoru
- 4 Tlačítka čísel a symbolů
- 5 Tlačítka smajlíků
- 6 Tlačítka Čárka
- 7 Mezerník
- 8 Tlačítka Enter
- 9 Tlačítka Krok zpět

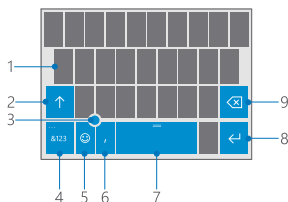

Rozložení tlačítek se může v různých aplikacích a jazycích lišit.

### Psaní textu přejetím

Přejděte z prvního písmena slova a přejíždějte od písmena k písmenu. Na posledním písmenu prst zvedněte. Chcete-li pokračovat, přejíždějte dále bez klepnutí na mezerník. Mezery přidá telefon sám.

Nejsou podporovány všechny jazyky.

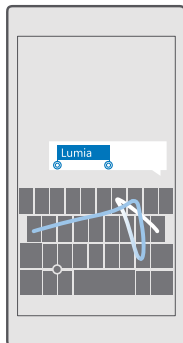

### Přepínání mezi velkými a malými písmeny

Klepněte na tlačítko Shift. Chcete-li zapnout režim psaní velkých písmen, na toto tlačítko poklepejte. Chcete-li se vrátit do normálního režimu, znovu klepněte na tlačítko Shift.

### Psaní číslic nebo speciálních znaků

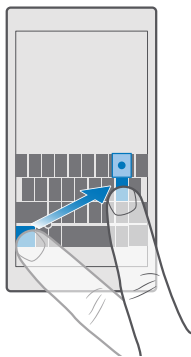

Klepněte na tlačítko číslic a symbolů. Chcete-li zobrazit další speciální znaky, klepněte na možnost . Na některých tlačítcích speciálních znaků může být více symbolů. Chcete-li zobrazit další symboly, přidrže symbol nebo speciální znak.

 **Tip:** Chcete-li rychle napsat číslo nebo speciální znak, přidrže tlačítko číslic a symbolů, posuňte prst na požadovaný znak a zvedněte prst.



 **Tip:** Chcete-li na konci věty napsat tečku a začít novou větu, stiskněte dvakrát mezerník.

### Kopírování a vkládání textu

Klepněte na slovo, přetažením koleček na obou koncích zvýrazněte část textu, kterou chcete kopírovat, a podle aplikace klepněte na možnost **Kopírovat** nebo . Pro vložení textu klepněte podle aplikace na možnost **Vložit** nebo .

### Přidání diakritického znaménka ke znaku

Klepněte na znak a přidržte na něm prst a klepněte na znaménko nebo znak s diakritikou (pokud ho vaše klávesnice podporuje).

### Odstranění znaku

Klepněte na tlačítko Krok zpět.

### Přepínání mezi jazyky psaní

Přejedte po mezeru vlevo nebo vpravo, dokud se neobjeví jazyk, ve kterém chcete psát.

### Přesouvání kurzoru ovladačem

Chcete-li přesunout kurzor z jednoho znaku nebo řádku na druhý, přidržte ovladač kurzoru a přetáhněte prst v požadovaném směru.

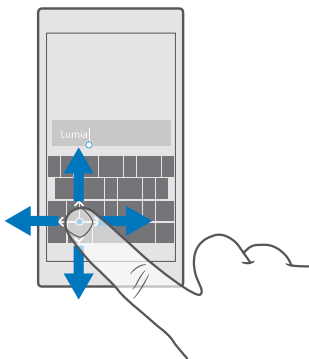

### Návrhy slov na klávesnici

Telefon vám při psaní může navrhnout slova, aby psaní urychlil a zpřesnil. Funkce navrhování slov nemusí být k dispozici ve všech jazycích.

Když začnete psát slovo, telefon navrhuje možná slova. Když je na panelu návrhů zobrazeno požadované slovo, vyberte ho. Chcete-li zobrazit další návrhy, přejedte vlevo.

 **Tip:** Pokud je navržené slovo označeno tučně, telefon jím psané slovo nahrazuje automaticky. Pokud je slovo napsáno nesprávně, klepněte na něj a uvidíte původní slovo a několik dalších návrhů.

### Opravování slov

Pokud si všimnete, že máte ve slově překlep, klepněte na něj a uvidíte několik návrhů oprav.



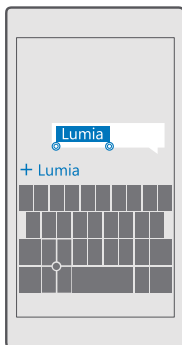

## Přidání nového slova do slovníku

Pokud požadované slovo není ve slovníku, napište slovo, klepněte na něj a klepněte na znaménko (+) na panelu návrhů. Telefon se nová slova učí také v případě, že je několikrát napíšete.





## Vypnutí navrhování slov

Přejedte z horního okraje displeje dolů a klepněte na možnost  **Veškerá nastavení** >  **Čas a jazyk** > **Klávesnice**. Klepněte na klávesnici pro svůj jazyk a zrušte zaškrtnutí políčka **Navrhovat text**.

## Přidávání jazyků psaní

Pro klávesnici můžete nastavit několik jazyků psaní a při psaní mezi nimi přepínat.

1. Přejedte z horního okraje displeje dolů a klepněte na možnost  **Veškerá nastavení** >  **Čas a jazyk** > **Klávesnice** > **+ Přidat klávesnice**.
2. Vyberte jazyky, ve kterých chcete psát, a klepněte na možnost ✓.

 **Tip:** Chcete-li odebrat předinstalovanou klávesnici, klepněte na jazyk, který nechcete používat, přidrže na něm prst, a klepněte na možnost **odebrat**.

## Přepínání mezi jazyky při psaní

Přejedte po mezerníku vlevo nebo vpravo, dokud se neobjeví jazyk, ve kterém chcete psát. Rozložení tlačítek a návrhy slov se mění podle vybraného jazyka.

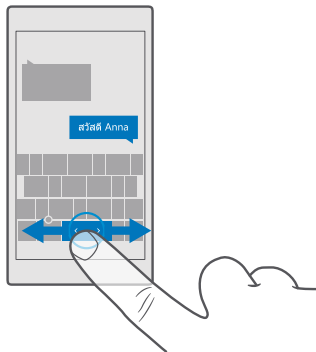

### Odebrání jazyka z telefonu

Přejedte z horní části displeje dolů a klepněte na možnost **Veškerá nastavení** > **Čas a jazyk** > **Jazyk**, přidržete jazyk, který chcete odebrat, a klepněte na možnost **Odebrat**.

### Posunutí klávesnice pro psaní jednou rukou

Pokud má telefon velký displej, můžete si klávesnici na displeji posunout, aby se vám lépe psalo jednou rukou.

#### Posunutí klávesnice doleva nebo doprava

1. Přidržeťte tlačítko číslíc a symbolů.
2. Klepněte na možnost .
3. Klepněte na možnost nebo .

#### Posunutí klávesnice nahoru nebo dolů

Přidržeťte mezerník a přetáhněťte klávesnici nahoru nebo dolů.

### Hodiny a kalendář

Sledování času – informace o používání telefonu ve funkci hodin i budíku a o aktualizaci schůzek, úkolů a plánů.

#### Nastavení upozornění

Telefon můžete používat jako budík a jako jeho tón můžete nastavit i svou oblíbenou skladbu.

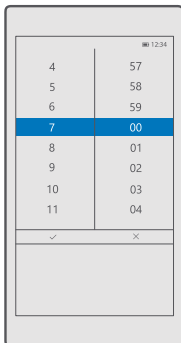

1. Klepněte na možnost **Alarms & Clock** > +.
2. Nastavte čas a klepněte na možnost ✓.
3. Vyplněte další údaje o upozornění a klepněte na možnost .

Upozornění zazní jen když je telefon zapnut.

**Tip:** Čas dalšího aktivního upozornění můžete snadno zjistit, pokud na úvodní obrazovku připnete aplikaci Budíky a hodiny. Okénko musí mít alespoň střední velikost.

### Nastavení oblíbené skladby jako tónu upozornění

Kabelem USB připojte telefon k počítači a ve správci souborů v počítači přesuňte požadovanou skladbu do složky **Hudba** v telefonu. Chcete-li skladbu nastavit jako tón upozornění, klepněte na možnost **Alarms & Clock** > + > **Zvuk** > **Vybrat z mé hudby** > **Toto zařízení** > **Hudba** a v části vyberte skladbu, kterou chcete nastavit jako tón upozornění.

Můžete si vybrat i hudbu odeslanou do služby OneDrive.

Skladbu můžete jako vyzváněcí tón použít v případě, že není chráněna systémem pro správu digitálních práv DRM a je menší než 30 MB.

V počítači musí být systém Windows Vista, Windows 7, Windows 8, Windows 10 nebo novější.

### Odložení upozornění

Pokud se vám ještě nechce vstávat, klepněte během zvonění budíku na možnost **Odložit**. Před odložením upozornění můžete změnit dobu odložení.

### Vypnutí budíku





Klepněte na možnost **Alarms & Clock** a nastavte budík na hodnotu **Vypnuto** .

### Odstranění upozornění

Klepněte na upozornění a klepněte na možnost **Odstranit...**

## Automatické aktualizace data a času

Telefon můžete nastavit tak, aby automaticky aktualizoval datum, čas a časové pásmo. Automatické aktualizace jsou síťová služba a jejich dostupnost se může v různých oblastech a u jednotlivých poskytovatelů služeb lišit.



1. Přejedte z horního okraje displeje dolů a klepněte na možnost  **Veškerá nastavení** >  **Čas a jazyk** > **Datum a čas**.
2. Nastavte možnost **Nastavovat datum a čas automaticky** na hodnotu **Zapnuto** .
3. Nastavte možnost **Automaticky nastavit časové pásmo** na hodnotu **Zapnuto** .

★ **Tip:** Chcete-li změnit způsob zobrazování data, přejedte z horního okraje displeje dolů, klepněte na možnost  **Veškerá nastavení** >  **Čas a jazyk** > **Oblast** > **Místní formát**, vyberte svou oblast a restartujte telefon.



## Změna času na 24hodinový formát

Přejedte z horního okraje displeje dolů a klepněte na možnost  **Veškerá nastavení** >  **Čas a jazyk** > **Datum a čas**. Nastavte možnost **24hodinový formát** na hodnotu **Zapnuto** .

## Ruční změna data a času

Přejedte z horního okraje displeje dolů a klepněte na možnost  **Veškerá nastavení** >  **Čas a jazyk** > **Datum a čas**. Přepněte možnost **Nastavovat datum a čas automaticky** na hodnotu **Vypnuto**  a upravte datum a čas.

## Ruční změna časového pásma při cestě do zahraničí

Přejedte z horního okraje displeje dolů a klepněte na možnost  **Veškerá nastavení** >  **Čas a jazyk** > **Datum a čas**. Nastavte možnost **Automaticky nastavit časové pásmo** na hodnotu **Vypnuto**  a změňte nastavení možnosti **Časové pásmo**.

## Zjištění času v jiné zemi

Chcete zjistit, zda je kamarád na jiném světadílu vzhůru? Sledujte, jaký je čas na všech místech světa.

1. Klepněte na možnost  **Alarms & Clock** >  **Světový čas** > **+**.
2. Začněte psát název místa a vyberte název v seznamu navrhovaných shod.





★ **Tip:** Chcete-li si prohlédnout podrobnější mapu, klepněte na název místa.



## Zobrazení noci a dne na celém světě

Klepněte na možnost  **Alarms & Clock** >  **Světový čas** >  a přejíždějte vlevo nebo vpravo po časové ose.



## Minutka

Už nikdy nic nepřevaříte – pomocí minutky můžete sledovat čas vaření.

1. Klepněte na možnost  **Alarms & Clock** >  **Časovač** > **+**.
2. Nastavte dobu a klepněte na možnost  > .
3. Odpočítávání zahájíte klepnutím na možnost .





★ **Tip:** Pro pozastavení klepněte na možnost . Pro nové spuštění odpočítávání klepněte na možnost .

### Zobrazení minutky na celé obrazovce

Klepněte na možnost . Chcete-li se vrátit k normálnímu zobrazení, klepněte na možnost .



### Stopky

Stopky vám pomohou sledovat vaše zlepšování na běžekém okruhu.

1. Klepněte na možnost  **Alarms & Clock** >  **Stopky** > .
2. Chcete-li ukládat časy na kola nebo mezičasy, klepněte na možnost .

★ **Tip:** Chcete se s novým osobním rekordem pochlubit kamarádovi? Chcete-li sdílet dosažený čas, klepněte na možnost  a vyberte, jak chcete čas sdílet.







### Zobrazení stopek na celé obrazovce

Klepněte na možnost . Chcete-li se vrátit k normálnímu zobrazení, klepněte na možnost .

### Přidání události

Když si chcete zapamatovat nějakou schůzku nebo událost, přidejte ji do kalendáře aplikace Outlook.

Chcete-li zobrazit kalendář, musíte do telefonu přidat účet, například účet Microsoft.

1. Klepněte na možnost  **Outlook Kalendář** > .
  2. Vyplňte požadované údaje a nastavte čas.
  3. Chcete-li nastavit opakování schůzky v určitých dnech, klepněte na možnost  > .
- Opakovat** a vyplňte údaje.
4. Chcete-li přidat připomenutí, klepněte na možnost  >  a nastavte požadovaný čas.
  5. Nakonec klepněte na možnost .



★ **Tip:** Chcete-li událost upravit, klepněte na ni, klepněte na možnost  **Upravit** a upravte požadované údaje.

### Poslání pozvánky na schůzku

Při vytváření události klepněte na možnost **Lidé** a na pole pro hledání a začněte psát jméno. Během psaní bude telefon seznam filtrovat.

Pozvánky na schůzky můžete posílat kontaktům, které mají v kontaktních údajích uvedenu e-mailovou adresu.

### Vytvoření události v jiném kalendáři

Klepněte na možnost  **Outlook Kalendář** > . Při výchozím nastavení ukládá systém události do kalendáře aplikace Outlook. Pokud máte například kalendář sdílený s rodinou, můžete událost vytvořit a sdílet okamžitě. Chcete-li při vytváření události změnit kalendář, klepněte na název kalendáře, klepněte na možnost  a klepněte na kalendář, který chcete použít.

 **Příklad:** Událost můžete vytvořit do kalendáře, který sdílíte s jinými lidmi, například do pracovního kalendáře. Ostatní pak budou vědět, kdy jste zaneprázdněni.

### Změna stavu události

Při vytváření události klepněte na možnost ... a vyberte požadovaný stav.

### Vytvoření soukromé schůzky

Při vytváření události klepněte na možnost ... >  **Soukromé.**



Tato událost nebude zobrazována ve sdílených kalendářích.

### Odstranění události

Klepněte na možnost  **Outlook Kalendář**, klepněte na událost a klepněte na možnost .

### Vedení více kalendářů

Když v telefonu nastavíte e-mailové účty nebo účty sociálních služeb, můžete synchronizovat kalendáře všech účtů na jednom místě.

1. Klepněte na možnost  **Outlook Kalendář**.
2. Chcete-li zobrazit nebo skrýt kalendář, klepněte na možnost  a zaškrtněte nebo zrušte zaškrtnutí políčka u názvu kalendáře.



Když je kalendář skrytý, nejsou jeho události a připomenutí v různých zobrazeních kalendáře zobrazeny.

Kalendář narozenin shrnuje údaje o narozeninách z vašich účtů v sociálních sítích.

Nové kalendáře nemůžete do telefonu přidávat, ale můžete si vybrat, které kalendáře z jednotlivých účtů chcete vidět.







### Přidání účtu do kalendáře

Kalendáře z různých účtů můžete zobrazovat na jediném místě.



1. Klepněte na možnost  **Outlook Kalendář** > ... >  **Nastavení** > **Účty** >  **Přidat účet**.
2. Vyberte účet, přihlaste se a klepněte na možnost **Hotovo**.

### Přepínání mezi zobrazeními kalendáře

Kalendář si můžete prohlížet v různých zobrazeních – například jako podrobný plán na den či přehled celého měsíce.

1. Klepněte na možnost  **Outlook Kalendář** > .
2. Chcete-li zobrazit denní plán po jednotlivých hodinách, klepněte na možnost .
3. Chcete-li zobrazit plán na celý týden, klepněte na možnost .
4. Chcete-li zobrazit činnosti na celý měsíc, klepněte na možnost .
5. Chcete-li se vrátit k zobrazení dneška, klepněte na možnost .

### Zapnutí nebo vypnutí zobrazování čísel týdnů

Klepněte na možnost  **Outlook Kalendář** > ... >  **Nastavení** > **Nastavení kalendáře** a klepnutím na možnost  otevřete nabídku čísla týdne a klepněte na požadovanou možnost.

## Dvě SIM karty

V telefonu můžete mít 2 SIM karty, například jednu pracovní a jednu osobní.

### Funkce pro dvě SIM karty

Nechcete, aby se vám práce pletla do volného času? Nebo máte na jedné SIM kartě levnější datové připojení? V telefonu na dvě SIM karty můžete obě SIM karty používat současně.

Používání dvou SIM karet nepodporují všechny telefony. Dostupnost zjistíte na stránce [www.microsoft.com/mobile/support/wpfeatures](http://www.microsoft.com/mobile/support/wpfeatures).

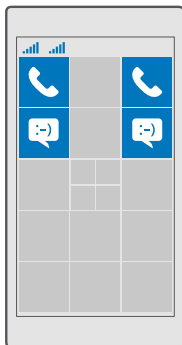

Telefon zobrazuje stav sítě pro každou SIM kartu samostatně.

SIM kartu, kterou chcete použít, můžete vybrat na úvodní obrazovce. Chcete-li například volat nebo zkontrolovat zprávy, stačí klepnout na dlaždici SIM1 nebo SIM2. Pokud dáváte přednost jedné dlaždici, můžete je propojit. Když jsou dlaždice propojeny, můžete mezi oběma SIM kartami rychle přepínat i při volání.

Pokud víte, že budete pro určitý kontakt vždy preferovat určitou SIM kartu, například služební SIM kartu pro hovory s kolegy, můžete v okně Lidé nastavit předvolby SIM karet.

Když telefon nepoužíváte, jsou k dispozici obě SIM karty současně. Když je jedna SIM karta aktivní, například při hovoru, nemusí být druhá karta k dispozici.



★ **Tip:** Chcete si být jisti, že nepřijedete o hovor na jednu SIM kartu, zatímco hovoříte přes druhou? Pomocí funkce Chytrá duální SIM můžete obě SIM karty nastavit tak, aby přeměrovaly hovory mezi sebou nebo na jiný telefon. Informace o dostupnosti této funkce získáte u svého poskytovatele síťových služeb.

## Správa SIM karet

Nechcete, aby se vám práce pletla do volného času? Nebo máte na jedné SIM kartě levnější datové připojení? Můžete se rozhodnout, kterou SIM kartu chcete použít.

Používání dvou SIM karet nepodporují všechny telefony. Dostupnost zjistíte na stránce [www.microsoft.com/mobile/support/wpfeatures](http://www.microsoft.com/mobile/support/wpfeatures).

### Volba SIM karty používané pro datové připojení

1. Přejedte z horního okraje displeje dolů a klepněte na možnost  **Veškerá nastavení** >  **Sít' a bezdrátové připojení** > **Mobilní síť+SIM**.
2. V části **Použít tuto SIM kartu pro mobilní data** klepněte na požadovanou SIM kartu.

### Přejmenování SIM karty

Přejedte z horního okraje displeje dolů a klepněte na možnost  **Veškerá nastavení** >  **Sít' a bezdrátové připojení** > **Mobilní síť+SIM**. Klepněte na možnost **nastavení SIM 1** nebo **nastavení SIM 2** a v části **Název SIM karty** napište požadovaný název.

### Vypnutí SIM karty

Přejedte z horního okraje displeje dolů, klepněte na možnost  **Veškerá nastavení** >  **Sít' a bezdrátové připojení** > **Mobilní síť+SIM** a vypněte požadovanou SIM kartu .

### Propojení okének SIM karet na úvodní obrazovce



Chcete-li na úvodní obrazovce propojit okénka pro hovory a zprávy pro obě SIM karty, klepněte na požadované okénko a klepněte na možnost **...** > **Spojit dlaždice**.

### Přesměrování volání mezi SIM kartami

Přesměrujte si hovory mezi SIM kartami pomocí funkce Chytrá duální SIM. Když vám někdo na jednu SIM kartu zavolá v době, kdy hovoříte na druhé SIM kartě, můžete s hovory pracovat, jako by příslušely k jediné SIM kartě.

Používání dvou SIM karet nepodporují všechny telefony. Dostupnost zjistíte na stránce [www.microsoft.com/mobile/support/wpfeatures](http://www.microsoft.com/mobile/support/wpfeatures).

Nastavení pro dvě SIM karty můžete měnit jen v době, kdy jsou vloženy obě SIM karty. Informace o dostupnosti této služby získáte u svého poskytovatele síťových služeb.

1. Přejedte z horního okraje displeje dolů a klepněte na možnost  **Veškerá nastavení** >  **Doplňky** > **Chytrá duální SIM**.
2. Chcete-li si vybrat, jak má funkce přesměrovávat hovory mezi SIM kartami, změňte nastavení **Chytrá duální SIM**.
3. Napište telefonní čísla SIM karet a klepněte na možnost **OK**.
4. Po klepnutí na možnost **Sít'ové služby** získáte přístup ke zbývajícím nastavením hovorů.

## Procházení aplikací na SIM kartě

Pokud vám poskytovatel služeb uložil na SIM kartu nějaké aplikace, najdete je takto.

1. Přejedte z horního okraje displeje dolů a klepněte na možnost  **Veškerá nastavení** >  **Sít' a bezdrátové připojení** > **Mobilní síť+SIM**.



2. V části SIM klepněte na možnost **Nastavení SIM karty**. Pokud máte telefon na dvě SIM karty, klepněte na možnost **nastavení SIM 1** nebo **nastavení SIM 2**.

3. Klepněte na možnost **aplikace na SIM kartě**.

## Store

Přizpůsobte si telefon a nahrajte si do něj další aplikace, hry a další položky. Některé z nich jsou nabízeny zdarma. Na webu Store najdete nejnovější obsah pro vás a váš telefon.



Stahovat si můžete následující obsah:

- Aplikace
- Hry
- Aplikace a služby pro zábavu
- Zpravodajské aplikace a služby
- Hudba
- Filmy
- Televizní pořady
- Books

Navíc můžete:

- získávat obsah odpovídající vašim preferencím a místu, kde se nacházíte,
- sdílet doporučení s přáteli.

Dostupnost webu Store a nabídka dostupných položek ke stažení závisí na regionu.



Chcete-li stahovat obsah z webu Store, musíte se v telefonu přihlásit ke svému účtu Microsoft. Když se přihlásíte, nabídne vám služba obsah kompatibilní s vaším telefonem.

Mnohé položky jsou nabízeny zdarma, za některé ale musíte zaplatit pomocí kreditní karty nebo přes telefonní účet.

Dostupnost způsobů plateb závisí na místě pobytu a poskytovateli síťových služeb.

## Procházení webu Store

Prozkoumejte nejnovější a nejčastěji stahované aplikace, hry a další položky doporučené pro vás a váš telefon. Procházejte jednotlivými kategoriemi nebo hledejte konkrétní položky.

1. Klepněte na možnost  **Store**.
2. Pro zobrazení dalších položek procházejte kategorie na úvodní stránce nebo klepněte na možnost  a na kategorii.
3. Klepnutím na položku zobrazíte detaily. Když si prohlédnete určitou položku, zobrazí služba i podobné položky.

★ **Tip:** Našli jste na webu Store něco, co by zajímalo vaše přátele? Klepněte na možnost  **Sdílet** a pošlete jim odkaz.

★ **Tip:** Chcete dostávat přizpůsobené nabídky k aplikacím a hrám, které by vás mohly zajímat? Přihlaste se ke svému účtu ve službě Facebook a služba Store vám nabídne vybrané aplikace.

★ **Tip:** Některé aplikace jsou k dispozici pro všechna zařízení se systémem Windows 10, například počítače, tablety nebo konzoly Xbox. Další informace o dostupnosti najdete na stránce [www.microsoftstore.com](http://www.microsoftstore.com), když přejdete na aplikaci, která vás zajímá.

## Hledání na webu Store

Klepněte na možnost , napište hledaná slova a klepněte na možnost .

## Stahování aplikací, her a jiného obsahu

Do telefonu si můžete stahovat bezplatné aplikace, hry či jiný obsah nebo kupovat další obsah.

1. Klepněte na možnost  **Store**.
2. Klepnutím na položku zobrazíte detaily.
3. Pokud je u položky uvedena cena, klepněte na cenu. Pokud je u položky nabídka bezplatného vyzkoušení, klepněte na možnost **Zkusit zdarma** a můžete položku na omezenou dobu zdarma zkusit. Pokud je položka nabízena zdarma, klepněte na možnost **Zdarma**.

Dostupnost způsobů plateb závisí na místě pobytu a poskytovateli síťových služeb.

4. Pokud nejste přihlášení k účtu Microsoft, přihlaste se.
5. Postupujte podle pokynů zobrazených v telefonu.

★ **Tip:** Pokud se stahování nezdaří, zkontrolujte, zda je správně nastaveno datum a čas.

Po dokončení stahování můžete položku otevřít nebo zobrazit nebo pokračovat v procházení dalšího obsahu.

O další informace o položce požádejte nabízejícího.



★ **Tip:** Velké soubory stahujte přes spojení Wi-Fi.

- ★ **Tip:** V hlavním zobrazení aplikace Store je v pravém horním rohu zobrazeno upozornění, pro kliknutí stažených aplikací, her a jiného obsahu jsou k dispozici aktualizace.
- ★ **Tip:** Pokud má vaše dítě telefon se systémem Windows Phone 8.1 nebo Windows 10 Mobile, můžete na webu *Moje rodina* spravovat jeho stahování a nastavování her a aplikací. Chcete-li nastavit web *Moje rodina*, přejděte na stránku **account.microsoft.com/family**, přihlaste se k účtu Microsoft a postupujte podle pokynů.

Tato funkce není k dispozici ve všech jazycích. Další informace o dostupnosti funkcí a služeb najdete na stránce **support.microsoft.com**, v části návodů k telefonům se systémem Windows.

Dostupnost aplikací a her může záviset na věku dítěte.



### Zobrazení probíhajících stahování

Klepněte na možnost  **Store** >  > **Downloads and updates**.

### Zobrazení probíhajících stahování

Během stahování položky můžete pokračovat v procházení dalšího obsahu webu Store a přidávat položky ke stažení.

Chcete-li zobrazit stav stahování, klepněte v hlavním zobrazení aplikace Store na možnost  > **Downloads and updates**.

- ★ **Tip:** Pokud například potřebujete dočasně ukončit připojení k Internetu, můžete stahování pozastavit. Chcete-li pozastavit jednu z položek, klepněte na možnost , pro obnovení stahování pak klepněte na možnost . Pokud se stahování nezdaří, můžete položku stáhnout znovu.



### Psaní recenzí na aplikace

Svůj názor na aplikaci můžete sdílet s ostatními uživateli webu Store a aplikaci můžete ohodnotit či napsat recenzi. Ke každé stažené aplikaci můžete napsat jednu recenzi.

1. V nabídce aplikací klepněte na aplikaci, přidržte na ní prst a klepněte na možnost **Ohodnotit a napsat recenzi**.
2. Zadejte hodnocení aplikace a napište recenzi.

- ★ **Tip:** Stejným způsobem můžete psát recenze a hodnotit i své ostatní položky.

### Přijímání reklam

Pokud chcete přijímat reklamy a tipy k aplikacím, které vás mohou zajímat, Přejďte z horního okraje displeje dolů, klepněte na možnost  **Veškerá nastavení** >  **Soukromí** > **Reklamní ID** a nastavte možnost **Reklamní ID** na hodnotu **Zapnuto** . Pokud chcete vymazat informace, podle kterých telefon hledá odpovídající reklamy a tipy, klepněte na možnost **Resetovat reklamní ID**.

## Řešení potíží s webem Store

### Není možné stáhnout hru

- Zkontrolujte, zda je zapnuto mobilní datové připojení nebo připojení k síti Wi-Fi.
- Aplikace, kterou zkoušíte stáhnout, může vyžadovat více paměti než máte k dispozici. Zkuste uvolnit místo odinstalováním aplikací nebo odstraněním jiných dat, například fotografií.
- Velké soubory stahujte pouze přes síť Wi-Fi.
- Pokud je v telefonu nastavena funkce Moje rodina, může bránit ve stahování některých aplikací tato funkce.
- Zkontrolujte, zda je správně nastaveno datum a čas.

# Lidé a zprávy



Kontakt s rodinou a přáteli, sdílení souborů, například fotografií. To vše v telefonu. Nejnovější informace ze sociálních sítí vás udrží v obraze i na cestách.

## Hovory

Zde se dozvíte, jak z nového telefonu zavolat kamarádům.

### Volání kontaktu

Když si přátele uložíte do telefonu jako kontakty, můžete jim volat snadno a rychle.

1. Klepněte na možnost  > .

2. Pokud má kontakt několik čísel, klepněte na kontakt a klepněte na číslo.

★ **Tip:** Slyšíte kamaráda příliš hlasitě nebo příliš tiše? Pro změnu hlasitosti stiskněte tlačítka hlasitosti na straně telefonu.

★ **Tip:** Chcete, aby konverzaci slyšeli ostatní? Klepněte na možnost  **Hlasitý poslech.**



★ **Tip:** Pokud máte telefon se dvěma SIM kartami, můžete vybrat SIM kartu, která má být použita pro volání. Klepněte na možnost  **Lidé** > **KONTAKTY**, klepněte na kontakt a klepněte na možnost **SIM 1** nebo **SIM 2**. Používání dvou SIM karet nepodporují všechny telefony. Dostupnost zjistíte na stránce [www.microsoft.com/mobile/support/wpfeatures](http://www.microsoft.com/mobile/support/wpfeatures).

### Volání na telefonní číslo



Klepněte na možnost  >  **Číselník**. Zadejte telefonní číslo a klepněte na možnost  **Volat**.

Znak + používaný pro mezinárodní volání napíšete klepnutím a přidržením tlačítka **0**.

### Hledání v historii hovorů

Chcete-li vyhledat záznam o některém hovoru, klepněte na možnost  >  **Historie** >  a napište jméno kontaktu nebo telefonní číslo.

### Odebrání záznamu o hovoru

Chcete-li záznam o některém hovoru odstranit, klepněte na možnost  >  **Historie**, klepněte na záznam a přidržte na něm prst a klepněte na možnost **Odstranit**.



### Kopírování a vložení telefonního čísla

Na úvodní obrazovce klepněte na možnost  **Lidé** a klepněte na kontakt. Klepněte na telefonní číslo a přidržte na něm prst, klepněte na možnost **Kopírovat a v poli pro psaní textu klepněte na možnost** .

### Volání přes službu Skype

Pomocí telefonu můžete volat a uskutečňovat videohovory mezi uživateli služby Skype. Podle ceníku poplatků společnosti Skype můžete volat i na pevné linky nebo na jiné mobilní telefony. Můžete platit průběžně kreditní kartou nebo si za nejlepší ceny objednat měsíční předplátné.

Pokud aplikaci Skype zatím nemáte, můžete si ji stáhnout z webu [www.microsoft.com](http://www.microsoft.com).

1. Klepněte na možnost  **Skype** a přihlaste se se stejným účtem Microsoft, který používáte v telefonu.
2. Chcete-li zavolat kontaktu ze služby Skype, klepněte na možnost **lidé**, klepněte na kontakt, kterému chcete volat, a klepněte na možnost .

Další informace o volání v rámci služby Skype najdete ve videoklipu na adrese [www.youtube.com](http://www.youtube.com) (anglicky).

 **Tip:** Chcete-li ušetřit poplatky za přenosy dat, používejte při práci s aplikací Skype připojení k síti Wi-Fi (kdykoli je to možné).



### Videohovory přes službu Skype

Klepněte na možnost  **Skype Video** a klepněte na kontakt, kterému chcete volat.

Pokud váš telefon nemá přední fotoaparát, můžete pro videohovory používat hlavní fotoaparát. Přední fotoaparát nemají všechny telefony. Dostupnost zjistíte na stránce [www.microsoft.com/mobile/support/wpfeatures](http://www.microsoft.com/mobile/support/wpfeatures).

### Volání oblíbených kontaktů zrychlenou volbou

Nejdůležitějším kontaktům můžete rychle zavolat pomocí funkce zrychlené volby.

1. Klepněte na možnost  > ☆ **Rychlé vytáčení**.
2. Chcete-li přidat kontakt zrychlené volby, klepněte na možnost  a klepněte na kontakt, který chcete přidat.
3. Chcete-li na přidány kontakt rychlého vytáčení zavolat, klepněte v zobrazení Rychlé vytáčení na kontakt.

### Volání posledního volaného čísla

Když něco zapomenete, zavolejte kamarádovi znovu. V zobrazení historie volání jsou shrnuty informace o volaných i přijatých hovorech.





1. Klepněte na možnost  >  **Historie**.
2. Klepněte na jméno nebo telefonní číslo.

### Odpověď na volání textovou zprávou



Pokud zrovna nemůžete mluvit, můžete volajícímu odpovědět textovou zprávou.

1. Když vám někdo volá, klepněte na možnost  **Textová odpověď**.
2. Klepněte na jednu z předpřipravených zpráv nebo klepněte na možnost **Napsat zprávu...** a napište zprávu.

### Zapnutí nebo vypnutí funkce odpovědi textovou zprávou

Přejděte z horního okraje displeje dolů, klepněte na možnost  **Veškerá nastavení** >  **Systém** > **Telefon** a nastavte možnost **Textová odpověď** na hodnotu **Zapnuto**  nebo **Vypnuto** .

## Úpravy předem připravených textových zpráv

Přejedte z horního okraje displeje dolů, klepněte na možnost  **Veškerá nastavení** >  **Systém** > **Telefon** > **Upravit odpovědi** a upravte požadovanou odpověď.

## Iniciování konferenčního hovoru

Tento telefon podporuje konferenční hovory mezi dvěma nebo více lidmi. Maximální počet účastníků se může u jednotlivých poskytovatelů služeb lišit.

1. Zavolejte prvnímu účastníkovi.
2. Po klepnutí na možnost **+** **Přidat hovor** můžete zavolat dalšímu účastníkovi.
3. Po přijetí nového hovoru klepněte na možnost **↑ Sloučit hovory**.

Chcete-li přidat další osoby, klepněte znovu na možnost **+** **Přidat hovor**.

## Soukromý hovor s některým z účastníků



Klepněte na možnost **▶ Soukromé** a na jméno nebo telefonní číslo. Konferenční hovor je v telefonu přidružen. Ostatní účastníci pokračují v konferenčním hovoru.

Chcete-li se ke konferenčnímu hovoru vrátit, klepněte na možnost **↑ Sloučit hovory**.



## Přesměrování hovorů na jiný telefon





Když víte, že nemůžete přichodící hovory přijímat, můžete je přesměrovat na jiné telefonní číslo.

Informace o dostupnosti této funkce získáte u svého poskytovatele síťových služeb.

1. Přejedte z horního okraje displeje dolů a klepněte na možnost  **Veškerá nastavení** >  **Doplňky** > **Síťové služby**.
2. Pokud máte telefon na dvě SIM karty, klepněte na možnost **SIM 1** nebo **SIM 2**. Používání dvou SIM karet nepodporují všechny telefony. Dostupnost zjistíte na stránce [www.microsoft.com/mobile/support/wpfeatures](http://www.microsoft.com/mobile/support/wpfeatures).
3. Nastavení můžete změnit v části **Přesměrování hovorů**.

Podle toho, jaký máte telefon, se nastavení může chovat v různých situacích různě, například když nemůžete hovor přijmout nebo když hovoříte.



 **Tip:** Chcete-li zjistit, zda je nastaveno přesměrování hovorů, najdete v horní části obrazovky ikonu .

 **Tip:** Pokud máte telefon se dvěma SIM kartami, můžete hovory z jedné SIM karty přesměrovávat na druhou. Když vám pak někdo na jednu SIM kartu zavolá v době, kdy hovoříte na druhé SIM kartě, můžete s hovory pracovat, jako by příslušely k jediné SIM kartě. Klepněte na možnost  **Veškerá nastavení** >  **Doplňky** > **Chytrá duální SIM** >  a klepněte na požadovanou možnost.



## Přesměrování volání do hlasové schránky

Kromě přesměrování na jiné telefonní číslo můžete hovory přesměrovat také do hlasové schránky a později si poslechnout vzkaz.



Informace o dostupnosti této funkce získáte u svého poskytovatele síťových služeb. Používání dvou SIM karet nepodporují všechny telefony. Dostupnost zjistíte na stránce [www.microsoft.com/mobile/support/wpfeatures](http://www.microsoft.com/mobile/support/wpfeatures).

Přejedte z horního okraje displeje dolů, klepněte na možnost  **Veškerá nastavení** >  **Systém** > **Telefon** a napište číslo hlasové schránky, které vám sdělil poskytovatel služeb (je-li to třeba). Pokud máte telefon se dvěma SIM kartami, klepněte před napsáním čísla na SIM kartu, kterou chcete nastavit.

Podle toho, jaký máte telefon, můžete do hlasové schránky přeměrovat všechny hovory nebo se nastavení může chovat v různých situacích různě, například když nemůžete hovor přijmout nebo když hovoříte.



 **Tip:** Pokud hovory nechcete přeměrovávat do hlasové schránky, přejedte z horního okraje displeje dolů a klepněte na možnost  **Veškerá nastavení** >  **Doplňky** > **Sítové služby**. Pokud máte telefon na dvě SIM karty, klepněte na požadovanou SIM kartu. Nastavení můžete změnit v části **Přesměrování hovorů**.

### Změna čísla hlasové schránky

Přejedte z horního okraje displeje dolů, klepněte na možnost  **Veškerá nastavení** >  **Systém** > **Telefon** a nastavte možnost **Použití výchozí číslo hlasové schránky** na hodnotu **Vypnuto** . Pokud máte telefon na dvě SIM karty, klepněte na požadovanou SIM kartu. Napište nové číslo.

### Volání do hlasové schránky

Pokud jste příchozí hovory přeměrovali do hlasové schránky, můžete do schránky zavolat a poslechnout si zprávy, které vám přátelé zanechali.

1. Klepněte na možnost  > . Pokud vás telefon vyzve, zadejte heslo hlasové schránky, které jste dostali od poskytovatele síťových služeb.
2. Zprávy v hlasové schránce si můžete poslechnout, odpovědět na ně nebo je odstranit. Můžete také nahrát úvodní zprávu.

Další informace o dostupnosti služby hlasové schránky a o nastavení doby do přesměrování zjistíte u poskytovatele síťových služeb.

### Funkce čekání hovorů

Někdo vám volá, když už mluvíte s někým jiným? Funkce čekání hovoru vám pomůže volání přijmout nebo jeden z hovorů přidržit.

#### Přidržení prvního hovoru a přijetí druhého

Klepněte na možnost  **Přijmout**.

#### Ukončení prvního hovoru a přijetí druhého

Klepněte na možnost  **Ukončit hovor a přijmout**.

#### Ignorování nového hovoru

Klepněte na možnost  **Odmítnout**.

#### Přidržení jednoho hovoru a volání na jiné číslo

Klepněte na možnost  **Přidržen** >  **Přidat hovor** a zavolejte osobě, které chcete volat.



## Přepínání mezi hovory

Klepněte na možnost **Klepnutím přepnete hovor**.

## Vypnutí funkce čekání hovorů

Přejděte z horního okraje displeje dolů, klepněte na možnost  **Veškerá nastavení** >  **Doplňky** > **Síťové služby** a nastavte možnost **Další hovor na lince** na hodnotu **Vypnuto** .

## Kontakty

V aplikaci Lidé můžete ukládat a organizovat telefonní čísla, adresy a další kontaktní údaje přátel. S přáteli můžete komunikovat také přes služby sociálních sítí.

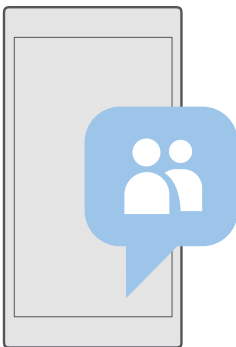

## Lidé

Aplikace Lidé je místem pro uchování kontaktních údajů všech vašich přátel. Díky němu zůstáváte ve skupinách v kontaktu s lidmi, kteří pro vás znamenají nejvíce. Najdete zde i své sociální sítě.

V centru KONTAKTY najdete kontaktní údaje svých přátel ze všech účtů, ke kterým jste přihlášení. Seznam můžete uspořádat podle svého, můžete ho filtrovat podle účtu nebo skrýt kontakty bez telefonních čísel.

V centru Novinky najdete informace o situaci přátel ze sociálních sítí pohodlně na jediném místě.

Kontaktní skupiny usnadňují sledování stavu pouze těch lidí, které sledovat chcete. Můžete jim také všem současně posílat e-maily nebo zprávy.

## Přidávání a odstraňování kontaktů

Berte si přátele s sebou. Telefonní čísla, adresy a další údaje o přátelích můžete ukládat v aplikaci Lidé.

### Přidání kontaktu

1. Klepněte na možnost **Lidé** > **KONTAKTY** > .
2. Pokud jste se přihlásili k několika účtům, vyberte účet, do kterého chcete kontakt uložit. Kontakt nemůžete uložit pouze do telefonu, vždy je uložen na účet.

3. Vyplňte kontaktní údaje a klepněte na možnost .

Kontakty jsou automaticky zálohovány na účet Microsoft.

### Úpravy kontaktů

Klepněte na možnost **Lidé** > **KONTAKTY**. Klepněte na kontakt a na možnost a upravte nebo přidejte údaje, například vyzváněcí tón nebo webovou adresu.

- ★ **Tip:** Pokud máte telefon se dvěma SIM kartami, můžete vybrat SIM kartu, která má být použita pro volání každému kontaktu. Klepněte na možnost **Lidé** > **KONTAKTY**, klepněte na kontakt a klepněte na možnost **SIM 1** nebo **SIM 2**. Používání dvou SIM karet nepodporují všechny telefony. Dostupnost zjistíte na stránce [www.microsoft.com/mobile/support/wpfeatures](http://www.microsoft.com/mobile/support/wpfeatures).

### Odstraňování kontaktů

Klepněte na možnost **Lidé** > **KONTAKTY**. Klepněte na kontakt a klepněte na možnost > **Odstranit...**

Kontakt bude odstraněn z telefonu i ze služby sociální sítě, kde je uložen (s několika výjimkami jako je Facebook, Twitter a LinkedIn).

- ★ **Tip:** Pokud chcete rychle odstranit několik kontaktů, klepněte na možnost , klepněte na políčka u jmen kontaktů a klepněte na možnost .

### Filtrování seznamu kontaktů

Pokud kontakty ze sociálních sítí nechcete mít v seznamu kontaktů, můžete je odfiltrovat. Klepněte na možnost **Lidé** > **KONTAKTY**. Klepněte v seznamu kontaktů na možnost > **NASTAVENÍ** > **Filtrovat seznam kontaktů** a klepněte na účty, které chcete zobrazit nebo skrýt.

- ★ **Tip:** Můžete také odfiltrovat kontakty bez telefonních čísel. Nastavte možnost **Skrýt kontakty bez telefonních čísel** na hodnotu **Zapnuto** .





### Uložení čísla z přijatého hovoru

Když přijmete hovor, můžete jeho telefonní číslo, které zatím nemáte uloženo v kontaktech, snadno uložit. Číslo můžete uložit do nové nebo existující položky seznamu kontaktů.

1. Klepněte na možnost > **Historie**.
2. Klepněte na možnost u telefonního čísla a klepněte na možnost .
3. Klepněte na možnost , upravte údaje, vyberte účet, kam chcete kontakt uložit, a klepněte na možnost .

## Uložení čísla z přijaté zprávy

Když přijmete zprávu, můžete telefonní číslo, které zatím nemáte uloženo v kontaktech, snadno uložit. Číslo můžete uložit do nové nebo existující položky seznamu kontaktů.

1. Klepněte na možnost  **Zprávy**.
2. V seznamu konverzací klepněte na konverzaci a klepněte na telefonní číslo.
3. Pokud máte telefon se dvěma SIM kartami, vyberte SIM kartu, kterou chcete pro volání tohoto kontaktu používat. V upravovaném kontaktu klepněte na možnost **SIM 1** nebo **SIM 2**. Používání dvou SIM karet nepodporují všechny telefony. Dostupnost zjistíte na stránce [www.microsoft.com/mobile/support/wpfeatures](http://www.microsoft.com/mobile/support/wpfeatures).
4. Klepněte na možnost  > .
5. Upravte kontaktní údaje a klepněte na možnost .

## Hledání kontaktu

Pokud se potřebujete rychle spojit s kamarádem, nemusíte procházet všechny kontakty. Můžete kontakt vyhledat nebo přejít v seznamu kontaktů na písmeno nebo znak.

1. Klepněte na možnost  **Lidé** > **KONTAKTY**.
2. Klepněte na možnost **Hledání** a začněte psát jméno. Během psaní bude telefon seznam filtrovat.

 **Tip:** Nejdůležitější kontakty nebo skupiny kontaktů si můžete připnout na úvodní obrazovku. Klepněte na kontakt a přidrže na něm prst a klepněte na možnost **Připnout na Start**.

## Přechod na písmeno nebo znak v seznamu kontaktů

V seznamu kontaktů vlevo klepněte na kterékoli písmeno a v následující nabídce klepněte na první písmeno nebo znak hledaného jména.

## Propojování kontaktů

Pokud máte k jednomu kontaktu samostatné položky z různých sociálních sítí nebo e-mailových účtů, můžete je propojit na jedinou kartu kontaktu.

Klepněte na možnost  **Lidé** > **KONTAKTY**.

1. Vyberte kontakt, ke kterému chcete údaj propojit, a klepněte na možnost .
2. Klepněte na možnost **Zvolit kontakt k propojení** a vyberte kontakt, který chcete propojit.

## Zrušení propojení kontaktu

Vyberte kontakt, který chcete odpojit, a klepněte na možnost . Poté vyberte kontakt, od kterého chcete údaj odpojit, a klepněte na možnost **Rozpojit**.

## Kopírování kontaktů

Ty nejbližší a nejdražší budete mít rychle na dosah. Pomocí aplikace Přenos mých dat můžete snadno zkopírovat kontakty, textové zprávy a obrázky ze starého telefonu. Tato aplikace nepracuje se všemi modely telefonů.

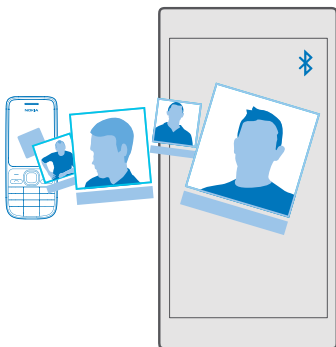

★ **Tip:** Pokud máte starší telefon Lumia nebo jste kontakty již dříve záložovali na účet Microsoft, přihlaste se k účtu z telefonu a importujte kontakty do telefonu přímo z této služby. Kontakty budou importovány automaticky.

Starý telefon musí podporovat funkci Bluetooth. Kontakty ve starém telefonu musejí být uloženy v paměti telefonu, nikoli na SIM kartě.

1. Ve starém telefonu zapněte funkci Bluetooth a zkontrolujte, zda je telefon viditelný z ostatních zařízení.
2. V novém telefonu klepněte na možnost  **Přenos mých dat**.
3. Klepněte na možnost **pokračovat** a zapněte funkci Bluetooth.
4. V seznamu nalezených zařízení vyberte starý telefon a postupujte podle pokynů v obou telefonech.

Pokud máte kontakty zapsány v jazyce, který nový telefon nepodporuje, nemusejí být kontaktní údaje zobrazeny správně.

Pokud aplikaci Přenos mých dat zatím nemáte, můžete si ji stáhnout z webu [www.microsoft.com](http://www.microsoft.com).

### Kopírování kontaktů ze SIM karty

Pokud máte kontakty uloženy na SIM kartě, můžete je zkopírovat do telefonu.

Zkontrolujte, zda je vložena SIM karta.

1. Klepněte na možnost  **Lidé**.
2. Klepněte na možnost **...** > **Nastavení** > **Importovat ze SIM karty**.

★ **Tip:** Pokud máte telefon se dvěma SIM kartami, můžete vybrat SIM kartu, ze které chcete kontakty importovat. Klepněte na možnost **SIM 1** nebo **SIM 2**. Používání dvou SIM karet nepodporují všechny telefony. Dostupnost zjistíte na stránce [www.microsoft.com/mobile/support/wpfeatures](http://www.microsoft.com/mobile/support/wpfeatures).

Pokud máte více účtů, můžete klepnout na název účtu a vybrat účet, do kterého chcete kontakty importovat. Výchozí účet je Outlook.

3. Klepněte na možnost **Další**. Chcete-li importovat kontakty, klepněte na možnost **importovat**.

★ **Tip:** Chcete-li vybrat jednotlivé kontakty, klepněte na možnost **vymazat** a využijte příslušná zaškrtávací políčka.

Na novou SIM kartu nelze ukládat kontakty. Kontakty jsou uloženy v bezpečí vašeho účtu.

### Vytváření, úpravy a odstraňování skupin kontaktů

Když si vytvoříte skupiny kontaktů, můžete poslat zprávu několika lidem současně nebo sledovat informace o stavu ze sociálních sítí pouze u členů skupiny. Do jedné skupiny můžete zahrnout například rodinné příslušníky a poslat jim všem jednu zprávu.

1. Klepněte na možnost **Lidé** > **SKUPINY** > **+**.

2. Napište název skupiny a klepněte na možnost **OK**.

3. Klepněte na možnost **+** > **Přidat člena** a klepněte na kontakt. Chcete-li přidat další kontakt, klepněte znovu na možnost **+** **Přidat člena**.

★ **Tip:** Pro rychlé přidání několika kontaktů do skupiny, klepněte na možnost **≡** a klepněte na políčka u jmen kontaktů.

4. Klepněte na možnost **✓**.

#### Přidání nového kontaktu do skupiny

Klepněte na možnost **Lidé** > **SKUPINY**. Klepněte na skupinu, klepněte na možnost **+** > **Přidat člena** a klepněte na kontakt.

#### Odebrání kontaktu ze skupiny

Klepněte na možnost **Lidé** > **SKUPINY**. Klepněte na skupinu a klepněte na možnost **✎**, poté klepněte na kontakt a klepněte na možnost **Odebrat ze skupiny**.

#### Přejmenování skupiny

Klepněte na možnost **Lidé** > **SKUPINY**. Klepněte na skupinu a klepněte na možnost **✎** a na název skupiny. Napište nový název a klepněte na možnost **✓**.

#### Odstranění skupiny kontaktů

Klepněte na možnost **Lidé** > **SKUPINY**. Klepněte na skupinu a klepněte na možnost **⋮** > **Odstranit**.

### Sdílení kontaktů

Kontakty můžete snadno sdílet s přáteli.

1. Klepněte na možnost **Lidé** > **KONTAKTY**.

2. Klepněte na kontakt a klepněte na možnost **⋮** > **Sdílet kontakt** > **✓**.

3. Vyberte způsob sdílení a postupujte podle pokynů.

## Sociální sítě

Nastavte si v telefonu sociální sítě a udržujte kontakty s přáteli.

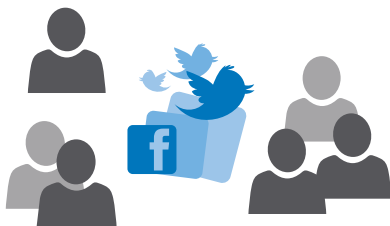



### Nastavení účtu sociálních médií

Nastavení účtů služeb sociálních sítí.

Klepněte na aplikaci sociálních sítí, ke které se chcete přihlásit, například Facebook, a postupujte podle zobrazených pokynů.

Chcete-li si stáhnout další aplikace sociálních sítí, klepněte na možnost  **Store**.

 **Tip:** Když se přihlásíte k účtu, budou automaticky importovány jeho kontakty. Chcete-li vybrat, které účty mají být zobrazeny v seznamu kontaktů, klepněte na úvodní obrazovce na možnost  **Lidé** > ... > **Nastavení** > **filtrovat seznam kontaktů**.

### Sledování informací o situaci přátel

Když v telefonu nastavíte služby sociálních sítí, například Twitter, můžete v aplikaci Lidé sledovat informace o jejich situaci.

Klepněte na možnost  **Lidé** > **Novinky**.

### Komentování informací o situaci kamaráda

Přátele můžete kontaktovat tak, že okomentujete jejich stav.

1. Klepněte na možnost  **Lidé** > **Novinky**.
2. V příspěvku klepněte na možnost .

Tento krok vás přenese do části komentářů pod příspěvkem v aplikaci sociální sítě.

### Sdílení fotografií v sociálních sítích

Po vyfotografování můžete snímek odeslat na web, aby všichni přátelé viděli, jak se máte.

1. Klepněte na možnost  **Fotky**.
2. Klepněte na fotografii, kterou chcete sdílet, a klepněte na možnost .

3. Klepněte na sociální síť, do které chcete fotografii odeslat.
4. Zadejte popisek a fotografii sdílejte nebo pošlete.

## Zprávy

Zůstaňte ve spojení s přáteli a posílejte jim textové nebo multimediální zprávy.

### Posílání zpráv



Pomocí textových a multimediálních zpráv se můžete rychle spojit s rodinou a přáteli.

1. Klepněte na možnost  **Zprávy** > .



Když po zahájení psaní zprávy a před jejím odesláním přejdete do jiné aplikace, můžete v psaní zprávy pokračovat i později. V okně Zprávy klepněte na koncept, ve kterém chcete pokračovat.

2. Chcete-li přidat příjemce ze seznamu kontaktů, klepněte na možnost  nebo začněte psát jméno. Můžete také napsat telefonní číslo.
3. Klepněte do pole pro zprávu a napište zprávu.

 **Tip:** Chcete-li přidat smajlík, klepněte na možnost .

4. Chcete-li přidat přílohu, například fotografii, klepněte na možnost , vyberte typ přílohy a vyberte přílohu.
5. Chcete-li zprávu odeslat, klepněte na možnost .

Pokud multimediální zprávu nelze odeslat, zkontrolujte zda:

- vaše smlouva s operátorem podporuje multimediální zprávy,
- máte zapnuté datové připojení. Přejedte z horního okraje displeje dolů, klepněte na možnost  **Veškerá nastavení** >  **Síť a bezdrátové připojení** > **Mobilní síť + SIM** a nastavte možnost **Datové připojení** na hodnotu **Zapnuto** .



Přijímat a zobrazovat multimediální zprávy mohou pouze kompatibilní přístroje. Zprávy mohou mít v různých přístrojích různý vzhled.

### Předání zpráv

Klepněte na možnost  **Zprávy**. Klepněte na konverzaci, přidržte zprávu, kterou chcete předat, a klepněte na možnost **předat dál**.

Než zprávu předáte dál, můžete ji upravit nebo přidat či odebrat přílohy.

### Předávání více zpráv

Klepněte na možnost  **Zprávy**. Klepněte na konverzaci a klepněte na možnost **...** > **vybrat zprávy**, klepněte na políčka u jednotlivých zpráv a klepnutím na možnost  zprávy přepošlete.



### Čtení zpráv

Informace o nových zprávách můžete sledovat na úvodní obrazovce.

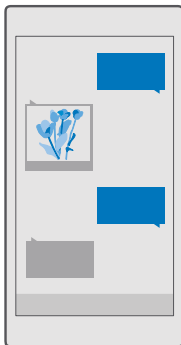

Zprávy poslané mezi vámi a určitým kontaktem si můžete prohlížet ve vlákne konverzace. Vlákno může obsahovat textové a multimediální zprávy.



1. Klepněte na možnost  **Zprávy**.
2. Chcete-li si zprávu přečíst, klepněte na konverzaci.

 **Tip:** Chcete-li zabránit tomu, aby upozornění na vaše zprávy náhodně zahlédli na zamknuté obrazovce cizí lidé, přejděte z horního okraje displeje dolů a klepněte na možnost  **Veškerá nastavení** >  **Prizpůsobení** > **Zamykací obrazovka** > **Zvolte aplikaci pro zobrazení podrobných informací o stavu.** > **nic.**

Pokud multimediální zprávu nelze otevřít, zkontrolujte zda:



- vaše smlouva s operátorem podporuje multimediální zprávy,
- máte zapnuté datové připojení. Přejedte z horního okraje displeje dolů, klepněte na možnost  **Veškerá nastavení** >  **Sít' a bezdrátové připojení** > **Mobilní síť + SIM** a nastavte možnost **Datové připojení** na hodnotu **Zapnuto** .

Přístroj umožňuje odesílat textové zprávy, jejichž délka překračuje limit pro jednu zprávu. Delší zprávy budou odeslány jako dvě či více zpráv. Poskytovatel služeb může takovou zprávu vyúčtovat odpovídajícím způsobem. Znaky, které používají diakritiku nebo jiné značky, a znaky některých jazyků vyžadují více místa, a tím snižují počet znaků, které je možné odeslat v jedné zprávě.

### **Uložení přílohy**

Klepněte na přílohu, například na fotografii, a klepněte na možnost .

### **Odstranění konverzace**

Klepněte na možnost  **Zprávy** > , vyberte konverzaci, kterou chcete odstranit, a klepněte na možnost .

### **Odstranění jediné zprávy z konverzace**

Klepněte na konverzaci, přidržte zprávu, kterou chcete odstranit, a°klepněte na možnost **odstranit**.



## Odstranění všech zpráv z telefonu

Klepněte na možnost  **Zprávy** >  > ... > **Vybrat vše** > .

## Odpověď na zprávu

Nenechejte přátele čekat, odpovídejte jim hned.

1. Klepněte na možnost  **Zprávy**.
2. Klepněte na konverzaci obsahující zprávu.

 **Tip:** Pokud máte telefon se dvěma SIM kartami, můžete vybrat SIM kartu, kterou chcete pro posílání zpráv použít. Klepněte na možnost a vyberte SIM kartu, kterou chcete použít. Používání dvou SIM karet nepodporují všechny telefony. Dostupnost zjistíte na stránce [www.microsoft.com/mobile/support/wpfeatures](http://www.microsoft.com/mobile/support/wpfeatures).

3. Klepněte do pole pro zprávu a napište zprávu.
4. Klepněte na možnost .

## Předání zprávy

Klepněte na konverzaci, přidržte zprávu, kterou chcete předat, a klepněte na možnost **předat dál**.

Než zprávu předáte dál, můžete ji upravit nebo přidat či odebrat přílohy.

## Odeslání zprávy skupině

Pokud potřebujete často posílat zprávu stejné skupině lidí, můžete v aplikaci Lidé vytvořit skupinu. Jejím členům budete moci snadno poslat zprávu nebo e-mail.



1. Klepněte na možnost  **Lidé** > **SKUPINY**.
2. Klepněte na skupinu a klepněte na možnost **Zpráva** nebo **E-mail**.
3. Napište a pošlete zprávu.

 **Tip:** Chcete-li vytvořit skupinu, klepněte v části **SKUPINY** na možnost .

## Konverzace přes službu Skype

Pomocí telefonu můžete posílat zprávy mezi uživateli služby Skype.

Pro posílání zpráv přes službu Skype musíte mít účet Microsoft.

1. Klepněte na možnost  **Zprávy** > .
2. Nastavte možnost **Poslat na:** na hodnotu **Skype**.
3. Chcete-li přidat příjemce ze seznamu kontaktů služby Skype, klepněte na možnost  nebo začněte psát jméno.

Kontakty služby Skype propojené s účtem Microsoft jsou automaticky synchronizovány do telefonu.

4. Klepněte do pole pro zprávu a napište zprávu.
5. Chcete-li zprávu odeslat, klepněte na možnost .

 **Tip:** Chcete-li ušetřit poplatky za přenosy dat, používejte při práci s aplikací Skype připojení k síti Wi-Fi (kdykoli je to možné).

## Volání Skype přímo z konverzace

Při konverzaci s kontaktem služby Skype můžete volat po klepnutí na možnost  nebo navázat videohovor po klepnutí na možnost .

## Odeslání aktuálního místa zprávou

Když své přátele pozvete na setkání, můžete jim vybrané místo poslat na mapě.

Tato funkce nemusí být k dispozici ve všech regionech.

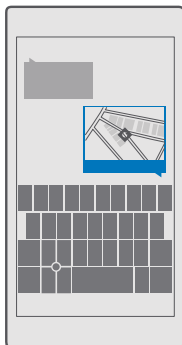

Telefon se může zeptat, zda chcete použít informace o aktuálním místě. Chcete-li používat tuto funkci, musíte předávání informací povolit.

1. Při psaní textové zprávy klepněte na možnost  > **Moje poloha**.

Poslání zprávy s přílohou může být dražší než poslání běžné textové zprávy. Podrobnější informace získáte u poskytovatele služeb.

2. Klepněte na možnost .

Kamarádi dostanou zprávu s odkazem na vaši polohu na mapě.

## Posílání zvukových zpráv

Oslavte narozeniny kamaráda písničkou nebo někoho potěšte svým hlasem – pošlete nahrávku zvukovou zprávou.

1. Klepněte na možnost  **Zprávy** > .

2. Při psaní zprávy klepněte na možnost  > **hlasová poznámka**.



3. Nahrajte zprávu a klepněte na možnost .

4. Klepněte na možnost .





## Zadávání zpráv hlasem

Jste zaneprázdněni tak, že nemůžete napsat zprávu? Textové zprávy můžete zadávat a posílat i hlasem.

Tato funkce není k dispozici ve všech jazycích. Informace o podporovaných jazycích najdete na stránce [support.microsoft.com](http://support.microsoft.com), v části návodů k telefonům se systémem Windows.

Než budete moci službu využívat, bude možná nutné stáhnout si i jazykový balíček. Pokud vás systém vyzve k instalaci jazykové sady, přejděte z horního okraje displeje dolů, klepněte na možnost  **Veškerá nastavení** >  **Čas a jazyk** > **Řeč** > **+** **Přidat jazyk**, vyberte jazyk a vyčkejte na stažení souboru.

Chcete-li používat tuto funkci, musíte být připojeni k internetu.

1. Klepněte na možnost  **Zprávy** > **+**.
2. Chcete-li přidat příjemce, klepněte na pole **Komu**: a klepněte na možnost  a vyslovte jméno příjemce. Můžete také nadiktovat telefonní číslo.
-  **Tip:** Chcete-li přidat příjemce, můžete také do pole **Komu**: napsat jméno nebo číslo nebo klepnout na možnost **+** a vybrat položku ze seznamu kontaktů.
3. Klepněte do pole pro zprávu a na ikonu  a napište zprávu.
4. Chcete-li zprávu odeslat, klepněte na možnost .

## Řešení potíží se zprávami

### Nelze posílat multimediální zprávy (MMS)

- Restartujte telefon s vloženou SIM kartou a zkuste odeslání multimediální zprávy zopakovat (telefon si nahraje nastavení ze SIM karty).
- Pošlete multimediální zprávu na své číslo. Tímto krokem zkontrolujete funkce posílání i přijímání multimediálních zpráv.
- Pokud se dokážete připojit k Internetu, ale nemůžete posílat multimediální zprávy, zkuste na webu najít nastavení multimediálních zpráv (MMS) pro svého poskytovatele síťových služeb.
- Zkontrolujte, zda je v nastavení telefonu zapnut datový roaming.

-  **Tip:** K posílání a přijímání multimediálních zpráv musíte být připojeni k Internetu. Zkontrolujte, zda máte u poskytovatele síťových služeb pro tuto SIM kartu aktivní službu mobilních datových přenosů (přístup k Internetu).

## E-mail

V telefonu můžete číst e-maily a odpovídat na ně.

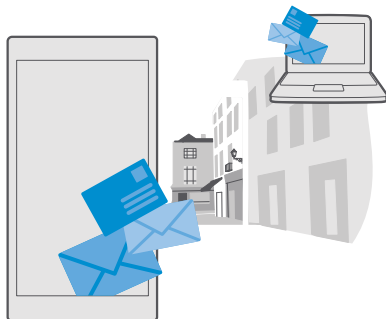

## Přidání nebo odstranění e-mailového účtu

Pokud pro práci a volný čas používáte různé e-mailové adresy, není to problém – do aplikace Outlook v telefonu můžete zadat několik různých účtů.

### Přidání prvního účtu

Chcete-li si v telefonu nastavit e-mail, musíte být připojeni k internetu.

Pokud jste přihlášení k účtu Microsoft, bude automaticky přidána schránka aplikace Outlook spojená s ním.



1. Klepněte na možnost  **Outlook Pošta**.
2. Klepněte na možnost **Začít** > **+ Přidat účet**.
3. Vyberte typ účtu a přihlaste se.
4. Po přidání všech požadovaných účtů klepněte na možnost **Můžeme začít**.

★ **Tip:** Podle typu e-mailového účtu můžete do telefonu synchronizovat i jiné položky než jen e-maily, například kontakty a kalendář.

Pokud nastavení e-mailu nenajde telefon sám, může pomoci funkce rozšířené nastavení. Musíte znát typ e-mailového účtu a adresy serverů pro příchozí a odchozí poštu. Tyto informace získáte u poskytovatele e-mailových služeb.

Chcete-li se o nastavování různých e-mailových účtů dozvědět více, přejděte na stránku **support.microsoft.com** a najděte pokyny pro telefony se systémem Windows.



### Přidání účtu později

Klepněte na možnost  **Outlook Pošta** > ... >  **Účty** > **+ Přidat účet**, klepněte na typ účtu a přihlaste se.

★ **Tip:** Chcete-li do telefonu přidat pracovní poštu, kontakty a kalendář aplikace Exchange, vyberte účet **Exchange**, napište svou pracovní e-mailovou adresu a heslo a klepněte na možnost **Přihlásit se**.

Nový účet bude přidán do schránky Přijaté v aplikaci Outlook.

### Odstranění účtu

Klepněte na možnost  **Outlook Pošta** > ... >  **Účty** a klepněte na účet, který chcete odstranit.

Schránku aplikace Outlook spojenou s účtem Microsoft nelze odebrat. Pokud chcete schránku přijaté pošty odebrat (například před prodejem telefonu), musíte obnovit tovární nastavení telefonu. Před restartováním zálohujte veškerý potřebný obsah na svůj účet Microsoft.

### Přidání schránky Exchange do telefonu

Pro přístup k pracovnímu e-mailu, kontaktům a kalendáři nepotřebujete počítač. Důležitý obsah můžete synchronizovat mezi telefonem a serverem Microsoft Exchange.

Schránku Exchange můžete nastavit pouze v případě, že vaše společnost používá server Microsoft Exchange. Kromě toho musí správce informačních technologií ve firmě aktivovat pro váš účet nástroj Microsoft Exchange.

Před zahájením instalace zkontrolujte, že máte připraveny následující údaje:

- Firemní e-mailová adresa
- Název serveru Exchange (zjistíte v IT oddělení společnosti)
- Název síťové domény (zjistíte v IT oddělení společnosti)
- Heslo do kancelářské sítě

Podle konfigurace serveru Exchange může být nutné zadávat při instalaci další informace. Pokud nemáte k dispozici správné informace, obraťte se na IT oddělení společnosti.

1. Klepněte na možnost  **Outlook Pošta**.

2. Klepněte na možnost ... > **Účty** > **+ Přidat účet** > **Exchange**.

3. Napište e-mailovou adresu a heslo ke schránce Exchange a klepněte na možnost **Přihlášení**.

Chcete-li nastavit, který obsah chcete synchronizovat se serverem a jak často, změňte nastavení účtu Exchange.

### Otevření e-mailu z úvodní obrazovky

Díky aktivním okénkům pro e-mail můžete zprávy otevírat přímo z úvodní obrazovky.

V okénku vidíte počet nepřečtených zpráv a informaci o tom, zda vám přišel nový e-mail.

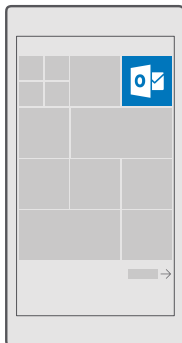

Na úvodní obrazovku můžete připnout několik schránek. Jedno okénko můžete například věnovat služebnímu e-mailu a druhé vyhradit pro osobní adresu.

1. Klepněte na možnost **Outlook Pošta** > ☰
2. Klepněte na účet, který chcete připnout k úvodní obrazovce, podržte na něm prst a klepněte na možnost **Připnout na úvodní obrazovku**.

Nová schránka bude zobrazena jako nová dlaždice na úvodní obrazovce. Chcete-li si e-mail přečíst, klepněte na okénko.

## Posílání e-mailů

Nenechejte si e-maily nahromadit. V telefonu můžete číst a psát e-maily i na cestách.

1. Klepněte na možnost **Outlook Pošta**.
2. Ve schránce Přijaté klepněte na možnost +.
3. Chcete-li přidat příjemce ze seznamu kontaktů, začněte psát jméno. Můžete také napsat adresu.

★ **Tip:** Chcete-li některého příjemce odebrat, klepněte na jeho jméno a klepněte na možnost **Odebrat**.

4. Napište předmět a zprávu.

★ **Tip:** Telefon vám může pomoci při rychlejší psaní e-mailů. Při psaní navrhuje možná další slova doplňující větu. Chcete-li některé slovo přidat, klepněte na návrh. Chcete-li si seznam projít, přejeďte přes návrhy. Tato funkce není k dispozici ve všech jazycích.

5. Chcete-li přiložit fotografii nebo soubor, klepněte na možnost .

★ **Tip:** Během psaní e-mailu také můžete pořídit novou fotografii. Klepněte na možnost > **Fotoaparát**, vyfotografujte snímek a klepněte na možnost ✓.

6. Zprávu odešlete klepnutím na možnost .

## Čtení e-mailů

Pokud očekáváte důležitou zprávu, nemusíte čekat, než se dostanete k pracovnímu stolu. E-maily si můžete přečíst i v telefonu.

Informace o nových e-mailech můžete sledovat na úvodní obrazovce.

1. Klepněte na možnost  **Outlook Pošta**.

2. Ve složce s doručenou poštou klepněte na e-mail. Nepřečtené e-maily jsou označeny jinou barvou.

★ **Tip:** Pro zvětšení a zmenšení můžete také položit dva prsty na displej a pohnout s nimi od sebe nebo k sobě.

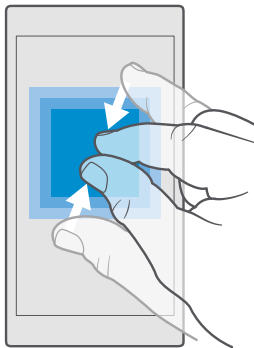

★ **Tip:** Pokud e-mail obsahuje webovou adresu, můžete na ni klepnout a přejít na web.

### Čtení e-mailů v konverzaci

Ve schránce s doručenou poštou klepněte na konverzaci s požadovaným e-mailem a klepněte na e-mail. Konverzace s nepřečtenými e-maily jsou označeny jinou barvou.

### Uložení přílohy

Otevřete e-mail, klepněte na přílohu, například fotografii, a příloha bude stažena do telefonu. Klepněte na přílohu a přidržte na ní prst a klepněte na možnost **Uložit**. Některé formáty souborů nelze uložit.

### Kopírování odkazu

V otevřeném e-mailech přidržte webový odkaz a klepněte na možnost **zkopírovat odkaz**.

### Odpověď na e-mail

Pokud dostanete e-mail vyžadující rychlou odpověď, můžete odpovědět přímo z telefonu.

1. Klepněte na možnost  **Outlook Pošta**.

2. Otevřete e-mail a klepněte na možnost .

- ★ **Tip:** Chcete-li odpovědět pouze odesílateli, klepněte na možnost **odpovědět**. Chcete-li odpovědět odesílateli a všem dalším příjemcům e-mailu, klepněte na možnost **odpovědět všem**.

### Předání zprávy

Otevřete e-mail a klepněte na možnost  > **předat dál**.

### Odstraňování e-mailů

Když vám přetéká schránka, uvolněte trochu místa v telefonu odstraněním některých zpráv.

1. Ve schránce klepněte vlevo od e-mailů, které chcete odstranit.
2. Klepněte na políčka u jednotlivých e-mailů a klepněte na možnost .

Všechny vybrané e-maily budou odstraněny. Podle nastavení e-mailového účtu budou e-maily odstraněny i z e-mailového serveru.

### Odstranění jednoho e-mailu

Otevřete e-mail a klepněte na možnost .

### Posílání automatických odpovědí





Pokud jste na dovolené nebo mimo kancelář, můžete posílat automatické odpovědi na e-maily, které v době vaší nepřítomnosti přijdou.

1. Klepněte na možnost  **Outlook Pošta** > ... >  **Nastavení** > **možnosti**.
2. Nastavte možnost **Odesílat automatické odpovědi** na hodnotu **Zapnuto**  a napište odpověď.

### Zadávání e-mailů hlasem

E-mail nemusíte psát na klávesnici, můžete ho nadiktovat.

Tato funkce není k dispozici ve všech jazycích. Informace o podporovaných jazycích najdete na stránce **support.microsoft.com**, v části návodů k telefonům se systémem Windows.

1. Klepněte na možnost  **Outlook Pošta**.
2. Ve schránce Přijaté klepněte na možnost .
3. Chcete-li přidat příjemce ze seznamu kontaktů, začněte psát jméno. Můžete také napsat adresu.
4. Klepněte na možnost **Předmět:** >  a vyslovte předmět.
5. Klepněte do pole pro zprávu a na ikonu  a napište zprávu.
6. Zprávu odešlete klepnutím na možnost .



# Fotoaparát

Proč byste nosili fotoaparát, když váš telefon obsahuje vše, co potřebujete k zachycování vzpomínek? Fotoaparát v telefonu umožňuje snadné fotografování a nahrávání videoklipů.

## Rychlé spuštění fotoaparátu

Zajistěte si bleskové spuštění fotoaparátu pro chvíle, kdy ho budete potřebovat – použijte zástupce v centru akcí. Pokud má telefon spoušť fotoaparátu, je nejrychlejší cestou k fotografování právě ona.

Přejedte z horního okraje displeje dolů a klepněte na možnost  **Fotoaparát**.

★ **Tip:** Pokud není zobrazena ikona aplikace Fotoaparát, klepněte na možnost **Rozbalit**.

★ **Tip:** Chcete-li při zamknutém telefonu zapnout fotoaparát, stiskněte vypínač, přejedte na obrazovce shora dolů a klepněte na možnost  **Fotoaparát**.

## Spuštění fotoaparát pomocí spouště

Pokud má telefon spoušť fotoaparátu, zapněte fotoaparát jejím stisknutím.

★ **Tip:** Chcete-li při zamknutém telefonu rychle zapnout fotoaparát, podržte stisknutou spoušť fotoaparátu na několik sekund.

## Základy ovládání fotoaparátu

Vyfotografování nebo nahrání snímku a jeho sdílení s přáteli jsou snadné a rychlé operace.



### Fotografování

Fotografujte ostré a živé snímky – ty nejlepší momenty si uchovejte ve fotoalbu.

1. Klepněte na možnost  **Fotoaparát**.

★ **Tip:** Pokud má váš telefon spoušť fotoaparátu a chcete při zamknutém telefonu rychle zapnout fotoaparát, podržte na několik sekund stisknutou spoušť fotoaparátu.

2. Pro přiblížení nebo oddálení posuňte prsty od sebe nebo k sobě. Zoom fotoaparátu nepodporují všechny telefony. Dostupnost zjistíte na stránce [www.microsoft.com/mobile/support/wpfeatures](http://www.microsoft.com/mobile/support/wpfeatures).

★ **Tip:** Chcete-li nastavení zobrazit, když telefon držíte na šířku, přetáhněte možnost  doleva. Chcete-li některé nastavení změnit, posuňte prst na posuvníku nahoru nebo dolů. Chcete-li nastavení zavřít, přetáhněte prvek  vpravo.

3. Chcete-li fotoaparát zaostřit na určitý objekt, klepněte na něj na displeji. Zaostřování fotoaparátu nemají všechny telefony. Dostupnost zjistíte na stránce [www.microsoft.com/mobile/support/wpfeatures](http://www.microsoft.com/mobile/support/wpfeatures).

★ **Tip:** Pokud má váš telefon spoušť fotoaparátu, podržte pro zaostření napůl stisknutou spoušť. Poté můžete úplným stisknutím spouště fotografovat.





4. Chcete-li vyfotografovat snímek, klepněte na možnost .

★ **Tip:** Chcete-li na displej vidět co nejlépe, nezakrývejte světelné čidlo. Světelné čidlo nepodporují všechny telefony. Dostupnost zjistíte na stránce [www.microsoft.com/mobile/support/wpfeatures](http://www.microsoft.com/mobile/support/wpfeatures).

Při používání blesku dodržujte bezpečnou vzdálenost. Nepoužívejte blesk v těsné blízkosti osob nebo zvířat. Při fotografování nezakrývejte blesk.

## Nahrávání videoklipů

Kromě fotografování můžete důležité okamžiky nahrávat i jako video.

1. Klepněte na možnost  **Fotoaparát**.
2. Chcete-li přepnout z režimu fotografování do režimu nahrávání videa, klepněte na možnost .
3. Pro přiblížení nebo oddálení posuňte prsty od sebe nebo k sobě. Zoom fotoaparátu nepodporují všechny telefony. Dostupnost zjistíte na stránce [www.microsoft.com/mobile/support/wpfeatures](http://www.microsoft.com/mobile/support/wpfeatures).
4. Nahrávání zahájíte klepnutím na možnost . Zařízení spustí časovač.
5. Nahrávání ukončíte klepnutím na možnost . Zařízení zastaví časovač.

Chcete-li si právě nahrané video prohlédnout, klepněte na oblou miniaturu v rohu displeje. Video bude uloženo do složky Fotky.

## Ukládání fotografií a videosouborů na paměťovou kartu

Pokud máte v telefonu paměťovou kartu a zaplňuje se paměť telefonu, ukládejte pořízené fotografie a videosoubory na paměťovou kartu.

Chcete-li získat nejkvalitnější video, nahrávejte ho do paměti telefonu. Pokud videa nahráváte na paměťovou kartu, doporučujeme, abyste používali rychlou kartu microSD s kapacitou 4-128 GB od známého výrobce. Tuto paměťovou kartu nepodporují všechny telefony. Dostupnost zjistíte na stránce [www.microsoft.com/mobile/support/wpfeatures](http://www.microsoft.com/mobile/support/wpfeatures).

1. Klepněte na možnost  **Úložiště**.
2. Nastavte možnost **Místo pro ukládání nových fotek:** na hodnotu **SD karta**.



Fotografie a videa, které nyní pořídíte, budou ukládány na paměťovou kartu.

Používejte pouze kompatibilní paměťové karty schválené pro použití s tímto přístrojem. Nekompatibilní karty mohou způsobit poškození karty a přístroje a porušit data uložená na kartě.

★ **Tip:** Chcete-li na paměťovou kartu přesunout dříve pořízené fotografie a videa, klepněte na možnost  **Průzkumník souborů**.

## Ukládání informací o místě k fotografiím a videosouborům

Pokud si chcete poznamenat, kde přesně jste fotografovali nebo nahrávali určitý snímek, můžete telefon nastavit tak, aby automaticky zaznamenával místo.



1. Přejedte z horního okraje displeje dolů a klepněte na možnost  **Veškerá nastavení** >  **Soukromí** > **Poloha**.
2. Zkontrolujte, zda je možnost **Poloha** nastavena na hodnotu **Zapnuto**  a že fotoaparát může využívat informace o poloze.

Pokud lze pomocí satelitního systému nebo sítě zjistit souřadnice místa, mohou být k fotografii nebo videoklipu připojeny informace o místě. Když fotografii nebo videoklip s informacemi o místě nabídnete ke sdílení, mohou informace o místě vidět uživatelé, kteří si fotografii nebo videoklip zobrazí. Připojování informací o poloze můžete vypnout v nastavení telefonu.

## Sdílení fotografií a videoklipů

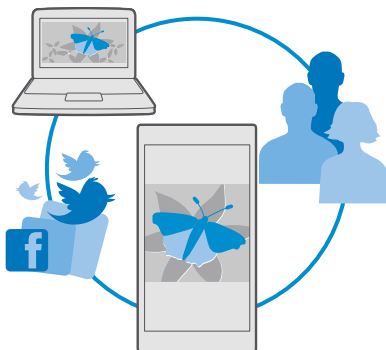
Fotografie a videa můžete snadno a rychle sdílet s přáteli a příbuznými.



1. Vyfotografujte nebo natočte snímek.
2. Na úvodní obrazovce klepněte na možnost  **Fotky** a přejděte na fotografii nebo video.
3. Klepněte na fotografii nebo videa a na možnost , vyberte způsob sdílení a postupujte podle pokynů.

 **Tip:** Chcete-li sdílet několik fotografií nebo videosouborů současně, klepněte na možnost , vyberte fotografie nebo videa a klepněte na možnost .

Některé služby sdílení nemusí podporovat všechny formáty souborů nebo videa ve vysoké kvalitě.

## Pokročilé fotografování

Telefon vám nabízí skvělou kontrolu nad nastavením fotografií. Fotografujte takové fotografie, jaké chcete.

## Fotografování se samospouští

Režim samospouště můžete použít například při fotografování skupiny, do které se chcete zařadit.

1. Klepněte na možnost  **Fotoaparát** > ... > **Časovač fotoaparátu**.
2. Klepněte na možnost **Zpoždění** a nastavte, jak dlouho má fotoaparát čekat na vyfotografování snímku.
3. Klepněte na možnost ✓.

Další fotografie již budou pořizovány v režimu samospouště.

4. Chcete-li vyfotografovat snímek, klepněte na možnost .

### Vypnutí režimu samospouště

Klepněte na možnost  **Fotoaparát** > ... > **Časovač fotoaparátu** > ✕.

## Výběr nejlepších z postupných expozičních (bracketing)

Pokud fotografujete v náročných podmínkách, můžete pomocí postupné expozice (bracketing) pořídit několik fotografií po sobě s různými nastavením expozice. Poté si můžete vybrat nejlepší snímek.

Při využití postupné expozice pořídí fotoaparát několik fotografií současně, od nejsvětlejší po nejtmaší. Při náročných světelných podmínkách pak máte lepší šanci pořídit vynikající snímek. Počet snímků a velikost změny expozice mezi jednotlivými snímky můžete nastavit.

1. Klepněte na možnost  **Fotoaparát** > ... > **Bracketing**.
2. Chcete-li nastavit, kolik postupných snímků chcete pořídit, klepněte na možnost **Počet fotografií, které se mají pořídit**.
3. Pro nastavení velikosti změny expozice mezi snímky klepněte na možnost **Rozsah expozice**.
4. Klepněte na možnost ✓.

Další fotografie již budou pořizovány v postupném režimu (bracketing).

5. Pro fotografování klepněte na možnost .

Fotoaparát pořídí nastavený počet snímků, které budou ve složce Fotky uloženy samostatně.

### Vypnutí postupné expozice

Klepněte na možnost  **Fotoaparát** > ... > **Bracketing** > ✕.

## Bezeztrátové fotografování

V telefonu můžete pořizovat bezeztrátové fotografie DNG (Digital Negative), které lze lépe upravovat.

Formát Digital Negative (DNG) nepodporují všechny telefony. Dostupnost zjistíte na stránce [www.microsoft.com/mobile/support/wpfeatures](http://www.microsoft.com/mobile/support/wpfeatures).

1. Klepněte na možnost  **Fotoaparát** > ... > **Nastavení**.
2. Klepněte na možnost **Velikost snímku pro hlavní fotoaparát** a na režim JPG + DNG.

3. Při fotografování snímku jsou uloženy dva soubory: fotografie JPG s nižším rozlišením, optimalizované pro sdílení, a bezztrátová fotografie DNG.

Fotografie DNG bude uložena do složky Z fotoaparátu.

Po přenesení do počítače můžete fotografie DNG procházet a zobrazovat po stažení a nainstalování kodeku Adobe DNG Codec z webu [www.adobe.com/support/downloads/detail.jsp?ftplD=5495](http://www.adobe.com/support/downloads/detail.jsp?ftplD=5495).

Fotografie DNG můžete upravovat v libovolné fotoeditoru, který plně podporuje standard DNG.

### Nahrávání videa s vysokým rozlišením

Chcete-li si zachovat křišťálově čisté vzpomínky na důležité události, nezapomeňte si je nahrát ve vysokém rozlišení.

Videa v rozlišení 4K a Full HD nepodporují všechny telefony. Dostupnost zjistíte na stránce [www.microsoft.com/mobile/support/wpfeatures](http://www.microsoft.com/mobile/support/wpfeatures).

1. Klepněte na možnost  **Fotoaparát** > ... > **Nastavení**.
2. Klepněte na možnost **Záznam videa** a vyberte vysoké rozlišení.

Nejvyšší dostupné rozlišení je podle modelu telefonu 4K nebo Full HD.

### Snadnější komponování fotografií

Když chcete vyfotografovat dokonalý záběr s profesionální kompozicí, můžete využít mřížku v hledáčku.

1. Klepněte na možnost  **Fotoaparát** > ... > **Nastavení**.
2. Klepněte na možnost **Mřížka hledáčku** a vyberte typ mřížky, který chcete použít.
3. Chcete-li vyfotografovat snímek, klepněte na možnost .

## Fotografie a videa

Podívejte se, jak si můžete fotografie a videa prohlížet, organizovat, sdílet a upravovat.



### Prohlížení fotografií a videa

Oživte si důležité okamžiky – prohlédněte si fotografie a videa v telefonu.

1. Klepněte na možnost  **Fotky**.
2. Chcete-li zobrazit pořízenou fotografii nebo video, klepněte na ně.
3. Chcete-li si prohlédnout další fotografii nebo video, přejeďte doleva. Chcete-li si prohlédnout předchozí fotografii nebo video, přejeďte doprava.

★ **Tip:** Pro zvětšení a zmenšení můžete také položit dva prsty na displej a posunout je k sobě nebo od sebe.

### Kopírování fotografií a videosouborů do počítače

Chcete-li fotografie či videa zkopírovat nebo přesunout do počítače, použijte správce souborů v počítači.

Pokud používáte počítač Mac, nainstalujte si aplikaci Lumia Photo Transfer for Mac z webu [www.microsoft.com/en-us/mobile/support/product/nokia-photo-transfer-for-mac/](http://www.microsoft.com/en-us/mobile/support/product/nokia-photo-transfer-for-mac/).

1. Kompatibilním kabelem USB připojte telefon ke kompatibilnímu počítači.
2. V počítači spusťte správce souborů, například Průzkumník Windows nebo Finder, a přejeďte do telefonu.

★ **Tip:** Telefon bude zobrazen v seznamu přenosných zařízení s názvem Windows Phone. Chcete-li si prohlédnout složky telefonu, poklepejte na jeho název. V telefonu jsou samostatné složky pro dokumenty, hudbu, fotografie, vyzváněcí tóny a videa.

3. Otevřete složku s fotografiemi nebo videosoubory, vyberte soubory a zkopírujte je do počítače.

Při výchozím nastavení bude telefon automaticky odesílat pořízené fotografie a videa do služby OneDrive. Můžete k nim přistupovat z libovolného zařízení propojeného s účtem Microsoft.

Chcete-li změnit nastavení služby OneDrive, klepněte na možnost  **OneDrive** > ☰ > ⚙️.

## Úpravy fotografií

Pořízené fotografie můžete rychle upravovat, například otáčet či ořezávat. Funkce automatického vylepšení pak může fotografii opravit na jediné klepnutí.

1. Klepněte na možnost  **Fotky** a na fotografii.
2. Klepněte na možnost  a vyberte některou možnost.

★ **Tip:** Pokud jste si z webu Store stáhli některé aplikace pro úpravy fotografií, budou uvedeny v možnostech úprav.

3. Chcete-li upravenou fotografii uložit, klepněte na možnost .

## Přidávání skvělých speciálních efektů k fotografiím

Posuňte úpravy fotografií na vyšší úroveň – přidejte v aplikaci Lumia Creative Studio k oblíbeným fotografiím speciální efekty.

Chcete-li si stáhnout aplikaci Lumia Creative Studio nebo zkontrolovat, zda máte nejnovější verzi, přejděte na stránku [www.microsoft.com](http://www.microsoft.com). Aplikace Lumia Creative Studio nemusí být k dispozici pro všechny modely telefonů.



## Změna kompozice fotografií

Klepněte na možnost  **Lumia Creative Studio** a klepněte na fotografii, kterou chcete upravit. Klepněte na možnost  a vyberte nový poměr stran nebo fotografii otočte.

## Používání filtrů

Klepněte na možnost  **Lumia Creative Studio** a vyberte fotografii, kterou chcete upravit. Klepněte na možnost  a vyberte filtr.



## Vylepšení fotografie

Klepněte na možnost  **Lumia Creative Studio** a klepněte na fotografii, kterou chcete upravit. Klepněte na možnost  vyberte typ rozšíření a přetažením posuvníku nastavte míru úpravy.

## Rozostření části fotografie

Klepněte na možnost  **Lumia Creative Studio** a klepněte na fotografii, kterou chcete upravit. Klepněte na možnost  > **rozmazat pozadí**. Můžete vybrat oblast pro rozostření a nastavit míru rozostření.

## Vybarvování fotografií

Klepněte na možnost  **Lumia Creative Studio** a klepněte na fotografii, kterou chcete upravit. Klepněte na možnost  > **zvýraznění barvy**. Vyberte na paletě barvu a použijte ji na fotografii. Nakonec klepněte na možnost .

## **Uložení upravené fotografie**

Klepněte na možnost  **Lumia Creative Studio** a klepněte na fotografii, kterou chcete upravit. Klepněte na možnost ... > **Uložit**.

 **Tip:** Chcete-li se vrátit k originální fotografii, klepněte na možnost ... > **zpět na původní**.





# Mapy a navigace

Prozkoumejte, co je v okolí a jak se tam dostat.

## Zapnutí služby zjišťování polohy

V aplikaci Mapy můžete zjistit, kde se nacházíte, a ukládat místo k pořizovaným fotografiím. Některé aplikace vám podle informací o místě, kde se nacházíte, mohou nabízet širokou škálu služeb.

1. Přejedte z horního okraje displeje dolů a klepněte na možnost  **Veškerá nastavení** >  **Soukromí** > **Poloha**.



2. Nastavte možnost **Poloha** na hodnotu **Zapnuto** .

 **Tip:** Aplikace, které mohou využívat informace o vaší poloze, si můžete vybrat. V části **Zvolit aplikace, které můžou používat informace o vaší poloze** klepněte na požadované aplikace.

## Hledání míst

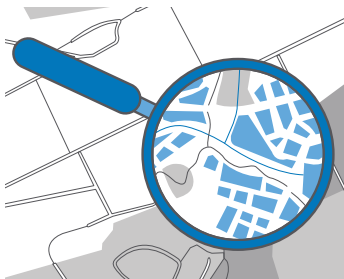
Aplikace Mapy vám pomůže při hledání konkrétních míst a podniků.





1. Klepněte na možnost  **Mapy**.
2. Do pole pro hledání napište hledaná slova, například adresu nebo název místa.
3. Vyberte položku v seznamu, který aplikace nabízí během psaní, nebo klepnutím na tlačítko  na klávesnici zahajte hledání.

Aplikace zobrazí místo na mapě.

Pokud nenajde žádné výsledky, zkontrolujte, zda nejsou v hledaných slovech překlepy.

### Zobrazení aktuálního místa



Klepněte na možnost  **Mapy** > .

### Hledání restaurací a dalších zajímavých míst v okolí

Klepněte na možnost  **Mapy**, klepněte na pole pro hledání a vyberte kategorii.

## Navigační pokyny k místu

Získejte navigační pokyny pro cestu pěšky, autem či hromadnou dopravou – jako výchozí bod můžete použít místo, kde se nacházíte, nebo kterékoli jiné místo.

1. Klepněte na možnost  **Mapy** >  >  **Navigační pokyny**.
2. Pokud nechcete vycházet z aktuálního místa, klepněte na panel hledání a najdete výchozí bod.
3. Klepněte na druhý panel hledání a najděte cíl.

Na mapě bude zobrazena trasa a odhad doby strávené na cestě. Klepnutím na informace zobrazíte podrobné pokyny.

### Navigační pokyny pro pěši

Po vytvoření trasy klepněte na možnost .

### Hlasová navigace pro motoristy

Po nastavení cíle (jako výchozí bod nastavte aktuální místo) klepněte na možnost  > .

Chcete-li navigaci ukončit, klepněte na možnost  > .

### Pokyny k jízdě hromadnou dopravou

Klepněte na možnost  a vytvořte trasu.



Informace o veřejné dopravě jsou k dispozici pouze ve vybraných městech světa.





 **Tip:** Můžete si vybrat, kdy chcete na cestu vyrazit, a jaký typ trasy chcete využít. Než vytvoříte trasu, klepněte na možnost **možnosti** a vyberte vyhovující volby.

## Stahování map do telefonu



Než se vydáte na cesty, uložte si do telefonu nové mapy, abyste je mohli procházet bez připojení k internetu.





Chcete-li stahovat a aktualizovat mapy, zapněte funkci Wi-Fi.

Pokud v telefonu dochází paměť, může pomoci uložení map na paměťovou kartu. Klepněte na možnost  **Mapy** >  >  **Nastavení** > **Stáhnout nebo aktualizovat mapy** a v části **Umístění úložiště** klepněte na možnost **SD karta**. Tuto paměťovou kartu nepodporují všechny telefony. Dostupnost zjistíte na stránce [www.microsoft.com/mobile/support/wpfeatures](http://www.microsoft.com/mobile/support/wpfeatures).

1. Klepněte na možnost  **Mapy** >  >  **Nastavení** > **Stáhnout nebo aktualizovat mapy** >  **Stáhnout mapy**.
2. Vyberte zemi nebo region.



### Aktualizace existujících mapy

Chcete-li mapy aktualizovat ručně, klepněte na možnost  **Mapy** >  >  **Nastavení** > **Stáhnout nebo aktualizovat mapy** a v části **Aktualizace map** klepněte na možnost **Zkontrolovat teď**.

 **Tip:** Telefon také můžete nastavit tak, aby mapy automaticky synchronizoval v době, kdy je připojen k síti Wi-Fi a k nabíječce. Klepněte na možnost  **Mapy** >  > .

**Nastavení** > **Stáhnout nebo aktualizovat mapy** a v části **Aktualizace map** nastavte možnost **Automatically aktualizovat mapy** na hodnotu **Zapnuto** .

### Odstranění mapy

Klepněte na možnost  **Mapy** >  >  **Nastavení** > **Stáhnout nebo aktualizovat mapy**, klepněte na mapu, kterou chcete odstranit, a klepněte na možnost **Odstranit**.

## Metody určování polohy

Místo, kde se nacházíte, zobrazuje telefon na mapě pomocí metod určování polohy podle satelitů, podle sítí Wi-Fi nebo podle telefonní sítě (identifikátoru buňky).

Dostupnost, přesnost a úplnost informací o místě závisí například na místě, kde se nacházíte, na okolí či na nezávislých zdrojích, a mohou být omezeny. Informace o místě nemusí být k dispozici například uvnitř budov nebo pod zemí. Informace o ochraně osobních údajů při využívání způsobů určování polohy najdete v prohlášení společnosti Microsoft k ochraně osobních údajů.

Síťová služba A-GPS (Assisted GPS) a další podobná rozšíření systémů GPS a GLONASS načítají informace o poloze pomocí sítě mobilních telefonů a pomáhá při výpočtu aktuální polohy.

Některé systémy satelitního určování polohy mohou vyžadovat přenosy malých množství dat přes mobilní síť. Pokud se chcete vyhnout poplatkům za přenosy dat, například na cestách, můžete v nastavení telefonu vypnout mobilní datové připojení.

Určování polohy podle sítí Wi-Fi vylepšuje přesnost určení polohy v době, kdy nejsou k dispozici signály satelitního systému, například v budovách nebo mezi vysokými budovami. Pokud se nacházíte na místě, kde je omezeno používání sítí Wi-Fi, můžete funkci Wi-Fi vypnout v nastavení telefonu.

 **Poznámka:** Používání sítí Wi-Fi může být v některých zemích omezeno. Například v EU smíte síť Wi-Fi s frekvencemi 5150–5350 MHz používat pouze v budovách, a v USA a v Kanadě smíte pouze v budovách používat síť s frekvencemi 5,15–5,25 GHz. Další informace získáte u místních úřadů.

# Internet



Informace o vytváření bezdrátových připojení a procházení webu bez zvyšování poplatků za přenosy dat.

## Nastavení připojení k internetu



Pokud poskytovatelé síťových služeb platíte podle využívaných služeb a chcete snížit poplatky za přenosy dat, můžete změnit nastavení sítě Wi-Fi a mobilních dat. Pro pohyb v roamingu a v domácí síti můžete používat rozdílná nastavení.

**!** **Důležité:** Pro zvýšení bezpečnosti připojení Wi-Fi používejte šifrování. Použití šifrování zmenšuje riziko přístupu jiných osob k vašim datům.

Připojení Wi-Fi je zpravidla rychlejší a levnější než mobilní datové připojení. Pokud je k dispozici síť Wi-Fi i mobilní datové připojení, použijte telefon síť Wi-Fi.

1. Přejedte z horního okraje displeje dolů a přidržte možnost  **Wi-Fi**.
2. Nastavte možnost **Wi-Fi sítě** na hodnotu **Zapnuto** .
3. Vyberte připojení, které chcete použít.

### Používání mobilního datového připojení

Přejedte z horního okraje displeje dolů, klepněte na možnost  **Veškerá nastavení** >  **Síť a bezdrátové připojení** > **Mobilní síť+SIM** a nastavte možnost **Datové připojení** na hodnotu **Zapnuto** .

### Mobilní datové připojení v roamingu



Přejedte z horního okraje displeje dolů a klepněte na možnost  **Veškerá nastavení** >  **Síť a bezdrátové připojení** > **Mobilní síť+SIM** a klepněte na SIM kartu. Poté klepněte na možnost **Vlastnosti** a nastavte možnost **Možnosti dat při roamingu** na hodnotu **používat roaming**.

Připojení k internetu při roamingu, především v zahraničí, může vést k podstatnému zvýšení poplatků za přenos dat.

**★ Tip:** Chcete-li sledovat využívání dat, přejedte z horního okraje displeje dolů a klepněte na možnost  **Veškerá nastavení** >  **Síť a bezdrátové připojení** > **Využití dat**.

## Připojení počítače k webu



Používání internetu v notebooku na cestách je snadné. Zapněte v telefonu funkci hotspot Wi-Fi a přes mobilní datové připojení přistupujte k internetu z notebooku nebo jiného zařízení.

1. Přejedte z horního okraje displeje dolů a klepněte na možnost  **Veškerá nastavení** >  **Síť a bezdrátové připojení** > **Mobilní hotspot**.
2. Zapněte funkci mobilního hotspotu na hodnotu **Zapnuto** .
3. Chcete-li nastavit způsob sdílení mobilního datového spojení, klepněte na možnost **Wi-Fi** nebo **Bluetooth**.
4. Vyberte připojení v druhém zařízení.

Druhé zařízení využívá přenosy dat podle vaší smlouvy, za které může být nutné platit. Informace o dostupnosti a poplatcích za přenosy dat získáte u svého poskytovatele síťových služeb.

## Efektivní využívání datového paušálu

Pokud si děláte starosti s poplatky za datové přenosy, pomůže vám při hledání efektivnějších způsobů využívání mobilních dat a sleduje, jak je využíváte. V případě potřeby můžete datová připojení zcela vypnout.

1. Přejedte z horního okraje displeje dolů a klepněte na možnost  **Veškerá nastavení** >  **Síť a bezdrátové připojení** > **Využití dat**.
2. Klepněte na možnost **nastavit limit** a nastavte požadované hodnoty.

## Webový prohlížeč

Sledujte novinky a navštěvujte oblíbené weby. Webové stránky můžete v telefonu procházet pomocí prohlížeče Microsoft Edge. Prohlížeč vás může také varovat před bezpečnostními riziky.

Klepněte na možnost  **Microsoft Edge**.

Chcete-li procházet web, musíte být připojeni k internetu.

### Procházení webu

Nepotřebujete počítač – internet můžete procházet v telefonu.

★ **Tip:** Pokud poskytovateli síťových služeb neplatíte datový paušál a chcete ušetřit poplatky za přenosy dat, připojte se k internetu přes síť Wi-Fi.

1. Klepněte na možnost  **Microsoft Edge**.
2. Klepněte na panel adres.
3. Napište webovou adresu.

★ **Tip:** Chcete-li rychle napsat příponu webové adresy, například .org, přidržte stisknuté tlačítko přípony na klávesnici a klepněte na požadovanou příponu.

4. Klepněte na možnost →.

★ **Tip:** Chcete-li hledat na Internetu, napište hledané slovo do panelu adres a klepněte na možnost →.

### Zvětšení nebo zmenšení

Položte na displej dva prsty a posuňte je od sebe nebo k sobě.

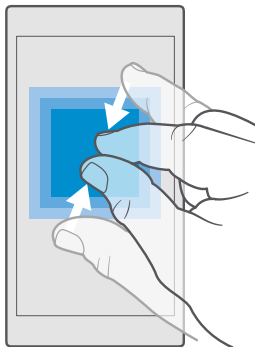

### Otevření nové karty

Když chcete sledovat několik webových stránek současně, můžete v prohlížeči otevřít nové karty a přepínat mezi nimi.

Klepněte na možnost **e Microsoft Edge** >  > +.

### Otevření karty pro soukromé prohlížení

Klepněte na možnost **e Microsoft Edge** >  > ... > **Nová záložka InPrivate**.

Při soukromém procházení neukládá prohlížeč data o procházení, například soubory cookie, historii procházení a dočasné internetové soubory.

### Přepínání mezi kartami

Klepněte na možnost **e Microsoft Edge** >  a klepněte na požadovanou kartu.

### Zavření karty

Klepněte na možnost **e Microsoft Edge** >  a klepněte na možnost  na kartě, kterou chcete zavřít.

 **Tip:** Chcete-li zavřít všechny karty, klepněte na možnost ... a vyberte, zda chcete zavřít všechny karty nebo karty, které jste otevřeli pro soukromé procházení.

### Snadnější čtení webů

Malý text na webových stránkách je obtížné číst. Prohlížeč však můžete používat v mobilním režimu nebo v režimu počítače nebo můžete některé webové stránky přepnout do zobrazení pro čtení a nastavit velikost písma podle potřeby.

Chcete-li prohlížeč nastavit tak, aby vždy používal požadovaný režim, klepněte na možnost **e Microsoft Edge** > ... > **Nastavení** a změňte nastavení **Preferovaná verze webu**.

## Přepnutí do zobrazení pro čtení

Klepněte na možnost  na panelu adres. Chcete-li nastavit velikost písma pro režim pro čtení, klepněte na možnost  $\dots$  > **Nastavení** > **Velikost písma v zobrazení pro čtení**.

## Přidání webu k oblíbeným položkám

Pokud navštěvujete stále stejné weby, můžete je pro rychlejší otevírání přidat jako oblíbené položky.

1. Klepněte na možnost  **Microsoft Edge**.
2. Přejděte na webovou stránku.
3. Klepněte na možnost  $\dots$  > **přidat k oblíbeným položkám**.
4. Pokud chcete, upravte název, a klepněte na možnost **Přidat**.

★ **Tip:** Oblíbené weby si také můžete připnout na úvodní obrazovku. Během procházení webu klepněte na možnost  $\dots$  > **Připne tuto stránku do nabídky Start..**

★ **Tip:** Našli jste web, který si chcete přečíst, ale nemáte na to teď čas? Přidejte si ho do seznamu k přečtení. Klepněte na možnost  $\dots$  > **Přidat do seznamu K přečtení** > **Přidat**. Pokud jste přihlášení k účtu Microsoft, bude seznam k přečtení synchronizován s účtem a seznam k přečtení najdete ve všech svých zařízeních. Chcete-li najít stránky uložené do seznamu k přečtení, klepněte na možnost  $\dots$  >  **K přečtení**.

## Přechod na oblíbený web

Klepněte na možnost  **Microsoft Edge** >  $\dots$  > ☆ **Oblíbené** a vyberte si web v seznamu.

## Sdílení webových stránek

Když najdete zajímavou webovou stránku, můžete ji poslat přátelům e-mailem nebo textovou zprávou nebo ji zveřejnit v sociálních sítích. Pokud jsou vaši přátelé v okolí, můžete stránku pomocí funkce NFC snadno sdílet klepnutím telefonů o sebe.

1. Klepněte na možnost  **Microsoft Edge** a přejděte na webovou stránku.
2. Klepněte na možnost  $\dots$  > **Sdílet** a vyberte způsob sdílení.

## Sdílení webových stránek funkcí NFC

Během procházení klepněte na možnost  $\dots$  > **Sdílet** >  **Přiblížit a sdílet (NFC)** a dotkněte se svým telefonem telefonu kamaráda.

Chcete-li zkontrolovat, zda je zapnuta funkce Přiblížit a sdílet (NFC), přejeďte z horního okraje displeje dolů, klepněte na možnost  **Veškerá nastavení** >  **Zařízení** > **NFC** a nastavte možnost **Přiblížit a sdílet** na hodnotu **Zapnuto** .

Funkce NFC nepodporují všechny telefony. Dostupnost zjistíte na stránce [www.microsoft.com/mobile/support/wpfeatures](http://www.microsoft.com/mobile/support/wpfeatures). Tato funkce nemusí být kompatibilní se všemi telefony podporujícími technologii NFC.

Druhý telefon musí podporovat funkci NFC. Další informace najdete v uživatelské příručce k druhému telefonu.



## Vymazání historie prohlížeče

Po dokončení procházení můžete odstranit soukromá data, například historii procházení a dočasné internetové soubory.

Klepněte na možnost  **Microsoft Edge** > ... > **Nastavení** > **Zvolte, co chcete vymazat**, a vyberte data, která chcete vymazat.

Vyrovňovací paměť slouží k dočasnému ukládání dat. Pokud jste přistupovali k důvěrným informacím či k zabezpečeným službám vyžadujícím heslo nebo pokud jste se o takový přístup pokoušeli, vymažte po každém použití vyrovnávací paměť.

## Odstranění jedné položky z historie procházení

Klepněte na možnost  **Microsoft Edge** > ... >  **Historie**, klepněte na položku, kterou chcete odstranit, přidržte na ní prst a klepněte na možnost **Odstranit...**

## Hledání na webu

Služba hledání Bing vám pomůže prozkoumat vlastní telefon, web i celý svět. Hledaná slova můžete zadávat pomocí klávesnice nebo hlasových příkazů.

1. Klepněte na tlačítko hledání .
2. Napište do pole pro hledání hledané slovo a klepněte na tlačítko Enter. Hledané slovo si můžete vybrat i z nalezených shod.
3. Chcete-li si prohlédnout odpovídající výsledky hledání, klepněte na kategorii výsledků hledání v horní části obrazovky.



## Ukončení připojení k internetu

Ukončením připojení k internetu otevřených na pozadí ušetříte energii baterie. Můžete to udělat, aniž byste ukončovali aplikace.

1. Přejedte z horního okraje displeje dolů a přidržte možnost .
2. Nastavte možnost **Wi-Fi sítě** na hodnotu **Vypnuto** .

 **Tip:** Wi-Fi sítě se zapínají automaticky. Chcete-li toto nastavení změnit, klepněte na možnost **Znovu zapnout Wi-Fi**.

## Ukončení mobilního datového připojení







Přejedte z horního okraje displeje dolů, klepněte na možnost  **Veškerá nastavení** >  **Sítě a bezdrátové připojení** > **Mobilní síť + SIM** a nastavte možnost **Datové připojení** na hodnotu **Vypnuto** .

## Řešení potíží s připojením k internetu

### Nefunguje připojení k Internetu

- Zkontrolujte mobilní datové připojení. Přejedte z horního okraje displeje dolů, klepněte na možnost  **Veškerá nastavení** >  **Sítě a bezdrátové připojení** > **Mobilní síť + SIM** a zkontrolujte, zda je možnost **Datové připojení** nastavena na hodnotu **Zapnuto** .



- Zkontrolujte připojení k síti Wi-Fi. Přejedte z horního okraje displeje dolů, přidržte možnost  **Wi-Fi** a zkontrolujte, zda je možnost **Wi-Fi sítě** nastavena na hodnotu **Zapnuto**  a zda jste připojeni k síti.
- Zkontrolujte, zda není zapnut režim úspor energie. Přejedte z horní části displeje dolů a klepněte na možnost  **Veškerá nastavení** >  **Systém** > **Spořič baterie**.
- Pokud jste v zahraničí, zkontrolujte, zda máte povolen roaming. Přejedte z horního okraje displeje dolů, klepněte na možnost  **Veškerá nastavení** >  **Sítě a bezdrátové připojení** > **Mobilní síť +SIM** a klepněte na SIM kartu, klepněte na možnost **Vlastnosti** a zkontrolujte, zda je možnost **Možnosti dat při roamingu** nastavena na hodnotu **používat roaming**. Připojení k internetu při roamingu, především v zahraničí, může vést k podstatnému zvýšení poplatků za přenos dat.
- Pokud jste použili nové nastavení zaslané textovou zprávou, odinstalujte nové nastavení. Klepněte na možnost  **Úložiště** > **Toto zařízení** > **Aplikace a hry**, klepněte na položku nového nastavení a klepněte na možnost **Odinstalovat**.

# Zábava

Informace o sledování videa, poslouchání oblíbené hudby a hraní her.

## Sledování a poslouchání

Telefon vám umožňuje sledovat na cestách video a poslouchat hudbu a podcasty.

### Přehrávání hudby

Oblíbenou hudbu můžete poslouchat, ať jste kdekoli.

1. Klepněte na možnost  **Hudba Groove**.
2. Klepněte na interpreta, album, skladbu, žánr nebo seznam skladeb, který chcete přehrát.

★ **Tip:** Chcete-li skladby seřadit, abyste snadno našli, co hledáte, klepněte na možnost  a vyberte způsob řazení.

★ **Tip:** Hudbu do seznamů skladeb můžete kupovat na webu Store.

### Pozastavení a nové spuštění přehrávání

Klepněte na možnost  nebo .

★ **Tip:** Chcete-li skladby přehrávat v náhodném pořadí, klepněte na možnost .

### Ukončení přehrávání

Klepněte na možnost . Chcete-li aplikaci ukončit, klepněte na tlačítko Zpět .

### Rychlé posunutí vpřed nebo vzad

Přetáhněte posuvník vlevo nebo vpravo.

★ **Tip:** Chcete-li si objednat a poslouchat podcasty, klepněte v nabídce aplikací na možnost  **Podcasty**. Tato služba nemusí být dostupná ve všech zemích a regionech.



### Předplatné Groove Music Pass

Přejděte na web [www.microsoft.com/store/music/groove-music-pass](http://www.microsoft.com/store/music/groove-music-pass).

Předplatné Groove Music Pass umožňuje stahovat a přehrávat neomezené množství skladeb a synchronizovat je s telefonem, streamovat hudbu v telefonu, počítači nebo konzole Xbox a poslouchat přizpůsobené rozhlasové stanice.

### Vytváření seznamů skladeb

Skladby si můžete uspořádat do seznamů a poslouchat pak hudbu podle aktuální nálady.

1. Klepněte na možnost  **Hudba Groove** >  > **seznamy stop**.
2. Klepněte na možnost  **Nový seznam stop** a napište název seznamu skladeb.
3. Chcete-li do nového seznamu přidat skladbu, přidržte skladbu, klepněte na možnost **Přidat do seznamu** a vyberte seznam skladeb.

★ **Tip:** Hudbu do seznamů skladeb můžete kupovat na webu Store.

## Přehrávání podcastů

Sledujte své oblíbené podcasty a objednejte si je do telefonu.

1. Klepněte na možnost  **Podcasty**.
2. Přejedte na možnost **KOLEKCE**.
3. Klepněte na možnost **zvuk** nebo **video** a klepněte na podcast, který chcete sledovat.

★ **Tip:** Chcete-li vybrat určitý díl podcastu, klepněte na možnost .

## Objednávání podcastů

Klepněte na podcast, který si chcete objednat, a klepněte na možnost .



★ **Tip:** Podcasty můžete hledat i podle názvů.

## Přehrávání videosouborů

I na cestách s sebou můžete mít oblíbená média – videa můžete sledovat, ať jste, kde jste.

1. Klepněte na možnost  **Filmy a TV pořady** >  > **Video**.
2. Klepněte na video, které chcete přehrát.

## Pozastavení a nové spuštění přehrávání

Klepněte na možnost  nebo .



## Rychlé posunutí vpřed nebo vzad

Přetáhněte posuvník vlevo nebo vpravo.

## Sledování videa na celé obrazovce

Klepněte na možnost . Pokud má video jiný poměr stran než displej telefonu, bude oříznuto na velikost displeje.

## Skrýt navigačního panelu během přehrávání

Chcete-li skrýt navigační panel telefonu (pokud je to možné) a sledovat video na větším prostoru, klepněte na možnost . Chcete-li navigační panel opět zobrazit, klepněte na možnost . Skrývání navigačního panelu nepodporují všechny telefony. Dostupnost zjistíte na stránce [www.microsoft.com/mobile/support/wpfeatures](http://www.microsoft.com/mobile/support/wpfeatures).

## Opakované přehrávání videa

Klepněte na možnost .

## Sledování dalších filmů



Filmy a televizní pořady si můžete také kupovat nebo pronajímat přímo z telefonu. Klepněte na možnost  **Store** > **Filmy a TV pořady** a přejděte na titul, který vás zajímá.

Pronajaté video můžete sledovat pouze v daném období pro zobrazování.

## Přizpůsobení tónu hudby

Vytáhněte basy či přizpůsobte ostatní pásma a nastavte si tón pro příjemný poslech.

Nastavení tónu hudby není možné, když posloucháte rádio FM nebo používáte příslušenství Bluetooth.

1. Přejedte z horního okraje displeje dolů a klepněte na možnost  **Veškerá nastavení** >  **Doplňky** > **ekvalizér**.
2. Chcete-li nastavit tón hudby, přetáhněte požadovaná pásma. Můžete si také vybrat některé z připravených nastavení.



## Promítání obrazovky přes síť Wi-Fi

Obsah obrazovky můžete přes síť Wi-Fi promítat do kompatibilního televizoru, monitoru nebo projektoru a sledovat video na větší obrazovce.

Promítání obrazovky přes síť Wi-Fi nepodporují všechny telefony. Dostupnost zjistíte na stránce [www.microsoft.com/mobile/support/wpfeatures](http://www.microsoft.com/mobile/support/wpfeatures).

Druhá zařízení musí podporovat technologii Miracast.

Promítání materiálů chráněných autorským právem může být omezeno.



1. Přejedte z horního okraje displeje dolů a klepněte na možnost  **Veškerá nastavení** >  **System** > **Displej**.
2. Klepněte na možnost **Připojit k bezdrátovému monitoru** a vyberte zařízení, které chcete použít.

Další informace najdete v uživatelské příručce k druhému zařízení.

## Bezdrátový poslech hudby



Bezdrátový reproduktor slouží k poslechu hudby s vysokou kvalitou zvuku bez potřeby kabelů.

Bezdrátové reproduktory se prodávají samostatně. Dostupnost příslušenství se může v jednotlivých oblastech lišit.

1. Přejedte z horního okraje displeje dolů a klepněte na možnost  **Veškerá nastavení** >  **Zařízení** > **NFC**.
2. Nastavte možnost **Přiblížit a sdílet** na hodnotu **Zapnuto** .

Než funkci NFC použijete, zkontrolujte, zda je odemknut displej a tlačítka.

3. Dotkněte se oblastí NFC na telefonu na oblast NFC na reproduktoru. Reproduktor se k telefonu připojí automaticky. Funkci NFC nepodporují všechny telefony. Dostupnost zjistíte na stránce [www.microsoft.com/mobile/support/wpfeatures](http://www.microsoft.com/mobile/support/wpfeatures).

 **Tip:** Můžete se připojit i přes Bluetooth. Přejedte z horního okraje displeje dolů, přidržte možnost , nastavte možnost **Stav** na hodnotu **Zapnuto**  a spárujte telefon s reproduktorem.

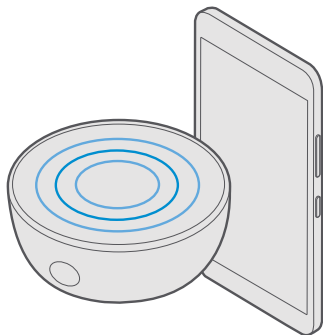

## FM rádio

Informace o poslouchání rozhlasu v telefonu.



### Poslouchání rádia FM

Oblíbené rozhlasové stanice můžete poslouchat i na cestách.

Aplikaci FM rádio nepodporují všechny telefony. Dostupnost zjistíte na stránce [www.microsoft.com/mobile/support/wpfeatures](http://www.microsoft.com/mobile/support/wpfeatures).

Chcete-li poslouchat rádio, musíte k přístroji připojit kompatibilní sluchátka. Sluchátka slouží jako anténa.

Náhlavní soupravy mohou být prodány samostatně.

1. Klepněte na možnost  **Rádio FM**.
2. Pro zahájení přehrávání klepněte na možnost ▷.

### **Přepnutí na další nebo předchozí stanici**

Přejedte vlevo nebo vpravo po panelu frekvencí.

### **Poslech rádia přes reproduktor**

Klepněte na možnost ⋯ > **přepnout na reproduktor**. Náhlavní souprava musí být stále připojena k telefonu.

### **Ukončení aplikace Rádio FM**

Pro ukončení přehrávání klepněte na možnost ||. Chcete-li aplikaci ukončit, klepněte na tlačítko Zpět ←.

### **Ukládání rozhlasových stanic**

Oblíbené rozhlasové stanice si můžete uložit, abyste je později mohli snadno naladit.

Aplikaci FM rádio nepodporují všechny telefony. Dostupnost zjistíte na stránce [www.microsoft.com/mobile/support/wpfeatures](http://www.microsoft.com/mobile/support/wpfeatures).

1. Klepněte na možnost  **Rádio FM**.
2. Chcete-li uložit stanici, kterou právě posloucháte, klepněte na možnost ♥.

### **Zobrazení seznamu uložených stanic**

Klepněte na možnost  **Rádio FM** > ☰.

### **Odebrání rozhlasové stanice ze seznamu**

Klepněte na možnost  **Rádio FM** > ♥.

## **Synchronizace hudby a videa mezi telefonem a počítačem**

Pokud máte hudbu nebo videa uloženy v telefonu, ale chcete k nim přistupovat z telefonu, můžete média mezi telefonem a počítačem synchronizovat přes kabel USB.

1. Kabelem USB připojte telefon ke kompatibilnímu počítači.
2. Ve správci souborů v počítači jako je například Průzkumník Windows nebo Finder přetáhněte skladby a videoklipy do telefonu.

★ **Tip:** Pokud máte v počítači operační systém Windows 7, Windows 8 nebo Windows 8.1, můžete použít i aplikaci Windows Phone. Pokud máte v počítači operační systém Windows 8 nebo Windows 8.1, nainstaluje systém aplikaci po připojení telefonu k počítači automaticky. Další informace najdete na webu [support.microsoft.com](http://support.microsoft.com).

★ **Tip:** Pokud máte v počítači operační systém Mac, můžete fotografie a videa přenášet pomocí aplikace Lumia Photo Transfer for Mac. Další informace najdete na webu [www.microsoft.com/en-us/mobile/support/product/nokia-photo-transfer-for-mac/](http://www.microsoft.com/en-us/mobile/support/product/nokia-photo-transfer-for-mac/).

Informace o aplikacích pro jednotlivé typy počítačů najdete v následující tabulce:

|                  | Aplikace pro Windows Phone | Aplikace pro Windows Phone pro stolní počítače | Aplikace Lumia Photo Transfer for Mac (pouze fotografie a videa) | Průzkumník Windows |
|------------------|----------------------------|--|--|--------------------|
| Windows 10       |                            |  |  | x                  |
| Windows 8 a 8.1  | x                          | x  |  | x                  |
| Windows 8 RT     | x                          |  |  | x                  |
| Windows 7        |                            | x  |  | x                  |
| Windows Vista/XP |                            |  |  | x                  |
| Mac              |                            |  | x  |                    |

## Hry

Stáhněte si do telefonu hry a hrajte si.

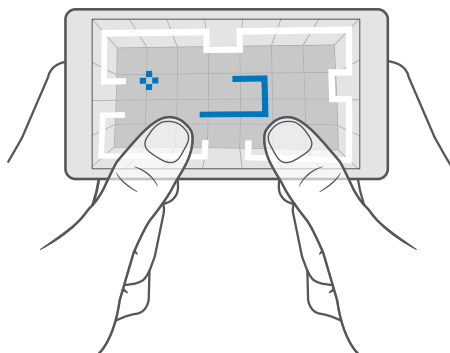

### Získávání nových her

Chcete-li do telefonu stáhnout a nainstalovat nové hry, přejděte na web Store.

1. Klepněte na možnost  Store > ≡ > Hry.

2. Procházejte nabídkou a klepněte na hru, kterou chcete.  
3. Pokud je u hry uvedena cena, klepněte na cenu, pokud je uvedena nabídka bezplatného vyzkoušení, klepněte na možnost **Zkusit zdarma** a můžete položku na omezenou dobu zdarma zkusit. Pokud je položka nabízena zdarma, klepněte na možnost **Zdarma**.

★ **Tip:** Chcete-li hru odinstalovat, přejděte na úvodní obrazovce vlevo do nabídky aplikací, podržte prst na hře a klepněte na možnost **Odinstalovat**.

Dostupnost způsobů plateb závisí na místě pobytu a poskytovateli síťových služeb.

### **Vyberte obsah, který směřjí děti stahovat.**

Pokud má vaše dítě telefon se systémem Windows Phone 8.1 nebo Windows 10 Mobile, můžete na webu *Moje rodina* spravovat jejich stahování a nastavování her a aplikací. Chcete-li nastavit web *Moje rodina*, přejděte na web [account.microsoft.com/family](http://account.microsoft.com/family), přihlaste se ke svému účtu Microsoft a pošlete dítěti na e-mailovou adresu pozvánku – tím jeho účet přidáte na web *Moje rodina*. Když dítě pozvánku přijme, můžete změnit nastavení jeho účtu.

Do seznamu *Moje rodina* můžete na stránce *Moje rodina* přidat dalšího rodiče. Každý z rodičů může ovládat nastavení pro děti, nemohou však vzájemně měnit vlastní nastavení.

Můžete nastavit, jaká hodnocení her mohou děti vidět a které aplikace a hry mohou stahovat. Přihlaste se k účtu *Moje rodina* a změňte nastavení dětského účtu. Dítěti můžete zakázat stahování jakýchkoli aplikací a her.

Pokud má vaše dítě 12 nebo méně let, bude možná nutné zadat platnou kreditní kartu, abyste prokázali, že jste dospělá osoba. Na kreditní kartu nebude účtována žádná částka a číslo kreditní karty není uloženo. Věk právní dospělosti se liší podle jednotlivých zemí nebo oblastí.

Další nastavení *Moje rodina* najdete na webu [account.microsoft.com/family](http://account.microsoft.com/family).

Tato funkce není k dispozici ve všech jazycích. Další informace o dostupnosti funkcí a služeb najdete na stránce [support.microsoft.com](http://support.microsoft.com), v části návodů k telefonům se systémem Windows.

Dostupnost aplikací a her může záviset na věku dítěte.

V některých zemích, kde jsou dostupné telefony se systémem Windows, nepodporuje služba Xbox dětské účty.

## **Hraní her**

Telefon se systémem Windows je dokonalým prostředím pro hraní her. Ať se chcete s něčím poprat nebo si jen chcete odpočinout, vyberte si vlastní dobrodružství. Služba Xbox společnosti Microsoft vám umožňuje uchovávat výsledky a bonusy z her. Ve službě Xbox také můžete sledovat informace o situaci přátel a telefon se stane skutečně sociálním prostředím.

Na úvodní obrazovce přejděte vlevo do nabídky aplikací a klepněte na hru.

### **Získávání dalších her**

Klepněte na možnost  **Store** >  > **Hry**.



## Pokračování v hraní hry

Když se vrátíte ke hře, může v ní být zobrazena ikona pro pokračování. V opačném případě klepněte na displej.

## Sociální prostředí ve službě Xbox

Klepněte na možnost  **Xbox**.

V aplikaci Xbox můžete sdílet své herní výsledky s přáteli. Zjistíte také, které hry hrají vaši přátelé, a můžete sledovat jejich příspěvky, zprávy a úspěchy. Pokud účet Xbox ještě nemáte, můžete si ho vytvořit v aplikaci.

★ **Tip:** Pokud aplikaci Xbox v telefonu nemáte, můžete si ji stáhnout z webu Store.

## Ovládání konzoly Xbox One telefonem

Pomocí aplikace Xbox SmartGlass můžete konzolu Xbox One ovládat telefonem.

Pokud aplikaci Xbox SmartGlass v telefonu nemáte, můžete si ji stáhnout z webu [www.microsoft.com](http://www.microsoft.com).

Do telefonu i konzoly se musíte přihlásit se stejným účtem Microsoft nebo Xbox Live. Ke kompatibilnímu zařízení Xbox One se můžete připojit přes Wi-Fi nebo přes mobilní datové spojení.

## Připojení ke konzole Xbox One

1. Klepněte na možnost  **Xbox SmartGlass**.
2. Klepněte na možnost  a vyberte konzolu, ke které se chcete připojit.



★ **Tip:** Pokud konzolu v seznamu nevidíte, zadejte její IP adresu a klepněte na možnost **Connect**. V nastavení konzoly Xbox zkontrolujte, zda je povoleno spojení konzoly se zařízeními SmartGlass.

★ **Tip:** Chcete-li sledovat televizi, klepněte na možnost **Cable/TV** a budete moci telefon používat jako dálkový ovladač.

## Hraní her

Klepněte na možnost  **Xbox SmartGlass**, klepněte na hru, klepněte na možnost **Play on Xbox One** a použijte telefon jako ovladač.

## Změna nastavení aplikace Xbox One SmartGlass

Klepněte na možnost  **Xbox SmartGlass** >  Můžete například zobrazit profil, hledat přátele, zobrazit shrnutí výsledků ve hrách či zobrazit zprávy od přátel.

## Hledání her a aplikací

Klepněte na možnost  **Xbox SmartGlass** > .

## Aplikace a služby pro životní styl

K získání aktuálních informací o dění ve světě stačí pohlédnout na telefon.

Chcete-li tyto služby využívat, musíte být připojeni k internetu. Informace o možných poplatcích za přenosy dat získáte u svého poskytovatele síťových služeb.

Služby nejlépe využijete, když se přihlásíte k účtu Microsoft.  
Některé služby nemusí být dostupné ve všech zemích a regionech.

## Sledování akciového trhu

Aplikace Finance vás udrží v kontaktu s děním na burze.





1. Klepněte na možnost  **Finance**.
2. Chcete-li si prohlédnout aktuální kurzy akcií, klepněte na možnost  >  **Markets**.

## Sledování oblíbených akcií

Klepněte na možnost  >  **Sledované tituly** >  a vyhledejte obsah, který chcete sledovat.



## Sledování aktuálních zpráv

V telefonu můžete sledovat nejnovější zprávy z oblíbených zdrojů.

1. Klepněte na možnost  **Zprávy**.
2. Chcete-li přidat téma, které vás zajímá, klepněte na možnost  >  **Interests**, vyberte kategorii a klepněte na možnost  u tématu, které chcete přidat.

★ **Tip:** Chcete-li najít určité téma, klepněte na možnost .

Nyní si můžete články k vybraným tématům číst v zobrazení My News.

★ **Tip:** Chcete nejdůležitější témata zobrazovat v seznamu nahoře? Klepněte na možnost  >  **Interests** > **My Interests**, přidržte prst na možnosti  u tématu, které chcete přesunout, a přetáhněte ho na nové místo.

## Získání nejnovější předpovědi počasí

Když potřebujete vědět, zda bude pršet nebo svítit slunce, podívejte se na aktuální počasí nebo na předpověď na následující dny.

1. Klepněte na možnost  **Počasí**.
2. Další informace najdete po přejetí nahoru.





★ **Tip:** Chcete-li zobrazit předpověď počasí pro aktuální místo na příštích deset dní, přejeďte na posuvníku data vlevo nebo vpravo.





★ **Tip:** Chcete-li zobrazit podrobnosti k jinému datu, klepněte na datum a přejeďte nahoru.

★ **Tip:** Chcete-li získávat rychlý přehled o počasí na jiných místech, uložte si důležitá místa jako oblíbená. Klepněte na možnost  >  **Místa** >  a přidejte místo.

## Sledování oblíbeného sportu

I na cestách můžete sledovat nejnovější sportovní zprávy a výsledky.



1. Klepněte na možnost  **Sport**.
2. Klepněte na možnost  a klepněte na kategorii.
3. Chcete-li hledat další kategorie, klepněte na možnost  >  **More Sports**.

 **Tip:** Chcete-li pohodlně sledovat své oblíbené mužstvo nebo sportovní odvětví, přidejte ho do seznamu **My Favourites**. Klepněte na možnost  >  **My Favourites** >  a vyhledejte sport nebo mužstvo.

## Sledování denní aktivity

Pomocí čidla pohybu v telefonu můžete sledovat veškerou denní aktivitu, například která místa navštívujete či počet kroků za den.

Chcete-li sledovat denní aktivitu, použijte aplikaci Microsoft Health nebo si z obchodu Store stáhněte jinou kondiční aplikaci a povolte ji využívání dat o pohybu z telefonu. Data o pohybu nepodporují všechny telefony. Dostupnost zjistíte na stránce [www.microsoft.com/mobile/support/wpfeatures](http://www.microsoft.com/mobile/support/wpfeatures).

1. Chcete-li některým aplikacím, například kondičním, povolit přístup k datům o poloze a akcelerometru, přejedte z horního okraje displeje dolů a klepněte na možnost  **Veškerá nastavení** >  **Doplňky** > **Údaje o pohybu Lumia**.
2. Nastavte možnost **Navštívená místa** na hodnotu **Zapnuto** .

Telefon nyní bude shromažďovat data o navštívených místech a absolvovaných trasách.

# Kancelář

Zůstaňte v kontaktu se svými dokumenty i na cestách. Informace o práci s aplikacemi Microsoft Office.



## Práce s aplikací Word

Aplikace Word vám pomůže zdokonalovat dokumenty i na cestách.

K úpravám souborů potřebujete účet Microsoft.

### Úpravy existujících dokumentů

1. Klepněte na možnost **Word**.
2. Klepněte na možnost **Browse** a přejděte k souboru Word, který chcete upravit.
3. Pro přiblížení nebo oddálení posuňte prsty od sebe nebo k sobě.
4. Chcete-li v dokumentu zobrazit konce stránek, klepněte na možnost . Chcete-li se vrátit k zobrazení na celou obrazovku, klepněte na možnost .

Aplikace Word ukládá soubory automaticky, nemusíte to dělat sami. Soubory jsou umístěny ve službě OneDrive.

**Tip:** Pokud chcete dokument uložit do telefonu, klepněte na možnost > **Uložit**, vyberte místo pro uložení souboru, klepněte na možnost , napište název souboru a klepněte na možnost .

### Vytvoření nového dokumentu

Klepněte na možnost **Word** > **+** **Nová**.

### Hledání textu v dokumentu

Při otevřeném souboru klepněte na horní částí obrazovky na možnost a napište hledané slovo. Chcete-li v dokumentu přejít k další nebo předchozí shodě, klepněte na možnost nebo . Chcete-li zobrazit pokročilé možnosti hledání, klepněte na možnost .

### Vložení tabulky, obrázku nebo jiné položky do dokumentu

V otevřeném souboru klepněte na místo, kam chcete položku vložit, klepněte na možnost > **Insert** a klepněte na požadovanou možnost.

## Změna písma nebo formátování



V otevřeném souboru klepněte na možnost  $\dots > \sphericalangle > \text{Domů}$  a klepněte na požadovanou možnost.

## Práce s aplikací Excel

Kvůli nejnovějším tabulkám nemusíte spěchat do kanceláře. V aplikaci Excel můžete upravovat stávající tabulky, vytvářet nové a sdílet výsledky své práce na serveru SharePoint.

K úpravám souborů potřebujete účet Microsoft.

### Úpravy existujících dokumentů Excel

1. Klepněte na možnost  **Excel**.
2. Klepněte na možnost  **Browse** a přejděte k souboru Excel, který chcete upravit.
3. Chcete-li přejít na kartu jiného listu, klepněte na název listu ve spodní části.
4. Chcete-li přidat nový list, klepněte na možnost  $+$ .

★ **Tip:** Chcete-li změnit název nebo barvu nového listu, klepněte na název listu.

Aplikace Excel ukládá soubory automaticky, nemusíte to dělat sami. Soubory jsou umístěny ve službě OneDrive.

★ **Tip:** Pokud chcete sešit uložit do telefonu, klepněte na možnost  $\equiv > \text{Uložit}$ , vyberte místo pro uložení souboru, klepněte na možnost  $\ominus$ , napište název souboru a klepněte na možnost .

### Vytvoření nového sešitu

Klepněte na možnost  **Excel**  $> +$  **Nová**.

### Přidání řádku nebo sloupce

V otevřeném souboru klepněte na záhlaví řádku nebo sloupce a klepněte na možnost **Insert**.

★ **Tip:** Chcete-li řádek nebo sloupec přesunout, přidržte prst na jeho záhlaví a přetáhněte ho na nové místo. Řádky a sloupce můžete také vyjmát, kopírovat, mazat, odstraňovat nebo skrývat. Klepněte na záhlaví a vyberte požadovanou možnost.

### Přidání komentáře k buňce

V otevřeném souboru klepněte na možnost  $\dots > \sphericalangle > \text{Kontrola} > \text{komentář}$ , napište komentář a klepněte na možnost **Hotovo**.

★ **Tip:** Chcete-li zobrazit všechny komentáře k listu, klepněte na možnost  **Zobrazit komentáře**.

### Používání filtrů buněk

V otevřeném souboru klepněte na možnost  $\dots > \sphericalangle > \text{Domů} > \text{AZ}$  a klepněte na požadovanou možnost.

### Formátování obsahu a okrajů buněk

Klepněte na buňku, klepněte na možnost  $\dots > \sphericalangle > \text{Domů}$  a klepněte na požadovanou možnost.

## Práce s aplikací PowerPoint

Ještě na cestě na jednání můžete v aplikaci PowerPoint doladovat prezentaci.

K úpravám souborů potřebujete účet Microsoft.

### Úpravy existujících prezentací



1. Klepněte na možnost  **PowerPoint**.
2. Klepněte na možnost  **Browse** a přejděte k souboru PowerPoint, který chcete upravit.
3. Chcete-li procházet snímky, přejděte doleva nebo doprava.

★ **Tip:** Chcete-li najít určitý snímek, klepněte na jeho miniaturu.

4. Chcete-li přidat snímek, klepněte na možnost .

★ **Tip:** Pro přiblížení nebo oddálení posuňte prsty od sebe nebo k sobě.

Aplikace PowerPoint ukládá soubory automaticky, nemusíte to dělat sami. Soubory jsou umístěny ve službě OneDrive.

★ **Tip:** Pokud chcete dokument uložit do telefonu, klepněte na možnost  > **Uložit**, vyberte místo pro uložení souboru, klepněte na možnost , napište název souboru a klepněte na možnost .



### Vytvoření nové prezentace

Klepněte na možnost  **PowerPoint** >  **Nová**.

### Změna písma nebo přidání odrážek

V otevřeném souboru klepněte na možnost  >  > **Domů** a klepněte na požadovanou možnost.

### Vložení tabulky, obrázku nebo jiné položky

V otevřeném souboru klepněte na možnost  >  > **Insert** a klepněte na požadovanou možnost.

### Výběr motivu na pozadí

V otevřeném souboru klepněte na možnost  >  > **Návrh** a vyberte motiv.

### Uspořádání snímků





Přidrte prst na miniaturu snímku, který chcete přesunout, a přetáhněte ji na nové místo.

★ **Tip:** Pro vyjmutí, kopírování, vložení, duplikování, odstranění nebo skrytí snímku, na kterém se nacházíte, klepněte na zvýrazněnou miniaturu a vyberte, co s ní chcete udělat.

### Přidávání poznámek ke snímkům

Klepněte na možnost .

### Zobrazení prezentace snímků

Pro spuštění prezentace klepněte v otevřeném souboru na možnost . Další možnosti prezentace najdete po klepnutí na možnost  >  > **Prezentace**. Chcete-li prezentaci zastavit, klepněte na horní část displeje a klepněte na možnost .

★ **Tip:** Chcete-li zdůraznit určitou část snímku, podržte na něm prst. Zobrazenou červenou tečkou můžete po snímku posouvat.

## Psaní poznámek v aplikaci OneNote

Poznámky na papírech lze snadno ztratit. Napište si je raději do aplikace OneNote. Budete je mít neustále s sebou. Poznámky si také můžete synchronizovat do služby OneDrive a prohlížet a upravovat je z aplikace OneNote v telefonu, v počítači nebo ve webovém prohlížeči.



K práci s funkcí OneNote potřebujete účet Microsoft.

1. Klepněte na možnost  **OneNote** > .

2. Napište poznámku.

★ **Tip:** Chcete-li napsat hlasovou poznámku, klepněte na možnost  nad klávesnicí. Když vám telefon oznámí, že naslouchá, nadiktujte poznámku.

3. Chcete-li formátovat text, například měnit písmo nebo přidat odrážky, klepněte na ikony na panelu nástrojů nad klávesnicí.

★ **Tip:** Chcete-li přidat odkaz, klepněte na možnost  > , napište text popisující odkaz a přidejte webovou adresu.

### Přidání přílohy k poznámce

Chcete-li přidat přílohu, klepněte na možnost  a přejděte k souboru.

## Používání telefonu jako počítače s funkcí Continuum

Díky funkci Continuum získá telefon funkce počítače. Můžete pracovat a hrát si na velké obrazovce a současně na telefonu dělat něco jiného.

Funkci Continuum nepodporují všechny telefony. Dostupnost zjistíte na stránce [www.microsoft.com/mobile/support/wpfeatures](http://www.microsoft.com/mobile/support/wpfeatures).

Chcete-li připojit zařízení s funkcí Continuum, potřebujete základnu Microsoft Display Dock, prodávanou samostatně.

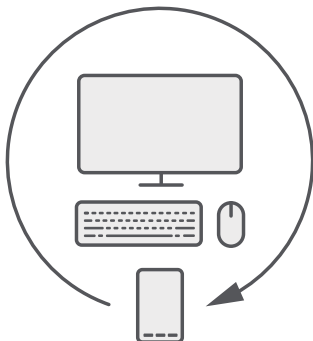

Díky funkci Continuum můžete telefon připojit k monitoru, klávesnici nebo myši. V takové kombinaci příbuzné počítači můžete například:

- pohodlněji pracovat s aplikacemi Office a procházet Internet,
- hrát mobilní hry a sledovat filmy na velké obrazovce,
- v telefonu a na druhém monitoru současně pracovat s různými aplikacemi.

Pro připojení externího monitoru použijte základnu Display Dock. Klávesnici a myš můžete připojit i přes základnu Display Dock nebo přes technologii Bluetooth.

Klepněte na možnost  **Continuum** a podle pokynů nastavte spojení.

## Připojování zařízení s funkcí Continuum

Připojení telefonu k monitoru, klávesnici nebo myši a používání ve funkci počítače.

Funkce Continuum nepodporují všechny telefony. Dostupnost zjistíte na stránce [www.microsoft.com/mobile/support/wpfeatures](http://www.microsoft.com/mobile/support/wpfeatures).

Chcete-li připojit zařízení s funkcí Continuum, potřebujete základnu Microsoft Display Dock, prodávanou samostatně.

1. Připojte k základně Display Dock napájení.
2. Kabelem HDMI nebo Display Port připojte k základně Display Dock monitor nebo televizor.
3. Ke konektoru v přední části základny Display Dock připojte telefon.

Rozsvítí se bílá kontrolka.

 **Tip:** Oba konce kabelu USB-C lze zaměňovat, nemusíte se tedy starat o správnou orientaci.

4. Klepněte na možnost  **Continuum**, vyberte způsob připojení a postupujte podle pokynů.

Na externím monitoru uvidíte zobrazení počítače.

 **Tip:** Chcete-li obě zobrazení ovládat samostatně, můžete bezdrátově nebo přes základnu Display Dock připojit myš a klávesnici.

## Práce s funkcí Continuum

Funkce Continuum umožňuje připojit druhý monitor a používat telefon jako počítač. Můžete dokonce pracovat se dvěma aplikacemi současně, s jednou na displeji telefonu a s druhou na externím monitoru.

Klepněte na možnost  **Continuum** a podle pokynů připojte k telefonu monitor nebo televizor. Aplikace Continuum změní displej telefonu na dotykovou podložku pro ovládání externího monitoru. Klepnutím můžete spouštět nebo vybírat jednotlivé položky, přejetím dvěma prsty posouvat.

Když připojíte i myš a klávesnici, můžete klepat na položky a psát text na externí monitor místo na displej telefonu.

Při připojení do základny Microsoft Display Dock se telefon nabíjí.



Funkci Continuum nepodporují všechny telefony. Dostupnost zjistíte na stránce [www.microsoft.com/mobile/support/wpfeatures](http://www.microsoft.com/mobile/support/wpfeatures).

## Spuštění aplikace na externím monitoru

1. Klepněte na možnost  v zobrazení počítače externím monitoru.

System otevře úvodní nabídku odpovídající úvodní obrazovce telefonu. Některé aplikace však mohou být šedé. To znamená, že je nelze spustit v zobrazení počítače funkce Continuum.

2. Klepněte na aplikaci na úvodní obrazovce nebo v nabídce aplikací.

Aplikace bude optimalizována pro větší velikost a rozlišení externího monitoru.

Dokud budete v aplikaci Continuum, ovládáte externí monitor z telefonu. Pokud chcete telefon normálně používat, přejděte do libovolného jiného zobrazení. Aplikace spuštěné v zobrazení pracovní plochy zůstanou spuštěny.

 **Tip:** Chcete-li při připojeném zařízení Continuum rychle spustit aplikaci Continuum, klepněte na stavový řádek telefonu v horní části displeje.

## Samostatné ovládání obou displejů

Přes základnu Display Dock nebo přes technologii Bluetooth připojte myš a klávesnici.

Nyní můžete zobrazení počítače na externím monitoru ovládat myší a klávesnicí a v telefonu dělat něco jiného. Na větším monitoru například můžete psát dokument aplikace Word a v telefonu kontrolovat zprávy.

## Práce s kalkulačkou

Zapomeňte na kalkulačku – kalkulačku s převodníkem jednotek najdete v telefonu.

Klepněte na možnost  **Kalkulačka**.

### Přepínání mezi typy kalkulaček

Klepněte na možnost  **Kalkulačka** >  a klepněte na typ kalkulačky.

### Práce s převodníkem

Klepněte na možnost  **Kalkulačka** >  a klepněte na typ převodníku.

# Správa telefonu a připojení

O telefon a jeho obsah je třeba se starat. Informace o připojování příslušenství a sítí, přenášení souborů, vytváření záloh, zamykání telefonu a udržování softwaru v aktuálním stavu.



## Aktualizace softwaru telefonu

Držte krok s dobou – bezdrátově si aktualizujte software a aplikace telefonu a získáte nové a rozšířené funkce. Aktualizace softwaru může také vylepšit výkon telefonu.



Před zahájením aktualizace k přístroji připojte nabíječku nebo zkontrolujte, zda je baterie přístroje dostatečně nabitá.

**⚠ Upozornění:** Když instalujete aktualizaci softwaru, nemůžete přístroj používat, a to ani pro tísňová volání, dokud není instalace dokončena a přístroj není restartován.

Při výchozím nastavení si telefon automaticky stahuje dostupné aktualizace, kdykoli to umožňuje nastavení datových spojení. Když vás telefon upozorní, že je k dispozici aktualizace, postupujte podle pokynů v telefonu. Pokud v telefonu dochází paměť, může pomoci přesunutí aplikací, fotografií a dalšího obsahu na paměťovou kartu. Tuto paměťovou kartu nepodporují všechny telefony. Dostupnost zjistíte na stránce [www.microsoft.com/mobile/support/wpfeatures](http://www.microsoft.com/mobile/support/wpfeatures).

 **Tip:** Při výchozím nastavení telefon při připojení k síti Wi-Fi aktualizuje aplikace a další součásti automaticky.

Po aktualizaci si v aplikaci Lumia Nápověda+tipy prohlédněte nebo ze stránek podpory stáhněte novou uživatelskou příručku.

## Využívání bezpečného připojení k síti VPN

Pro přístup k firemním prostředkům, jako je intranet nebo firemní e-mail, můžete potřebovat připojení k virtuální soukromé síti (VPN). Síť VPN můžete využívat i pro soukromé účely.

O údaje o konfiguraci sítě VPN požádejte správce firemní sítě, případně si z webu Store stáhněte aplikaci pro svou službu VPN a najdete si další informace na webu dané služby.

1. Přejedte z horního okraje displeje dolů a klepněte na možnost  **Veškerá nastavení** > **Síť a bezdrátové připojení** > **VPN**.
2. Chcete-li přidat profil VPN, klepněte na možnost **+** **Přidat připojení VPN**.
3. Zadejte údaje profilu získané od firemního správce IT nebo ze služby VPN.

Telefon se v případě potřeby automaticky připojí k síti VPN.

### Úpravy profilu VPN

Klepněte na profil, klepněte na možnost **Vlastnosti** > **Upravit** a podle potřeby změňte údaje.

### Odstranění profilu VPN

Klepněte na profil a klepněte na možnost **Odebrat**.



## Wi-Fi

Další informace o připojení Wi-Fi.

### Připojení k síti Wi-Fi

Připojení k síti Wi-Fi nabízí jednoduchý přístup k internetu. Když jste na cestách, můžete se připojovat k sítím Wi-Fi na veřejných místech, například v knihovnách a internetových kavárnách.

Telefon v pravidelných intervalech kontroluje dostupná připojení a upozorňuje vás na ně. Oznámení je krátce zobrazeno v horní části obrazovky. Chcete-li přejít ke správě připojení Wi-Fi, vyberte upozornění.



1. Přejedte z horního okraje displeje dolů a přiřďte možnost  **Wi-Fi**.
2. Nastavte možnost **Wi-Fi sítě** na hodnotu **Zapnuto** .
3. Vyberte připojení, které chcete použít.

Připojení Wi-Fi je aktivní, když je na stavovém řádku v horní části displeje zobrazena ikona .

★ **Tip:** Pokud chcete určovat polohu v době, kdy nejsou k dispozici signály satelitního systému, například v budovách nebo mezi vysokými budovami, můžete pro lepší přesnost určování polohy zapnout síť Wi-Fi.

! **Poznámka:** Používání sítě Wi-Fi může být v některých zemích omezeno. Například v EU smíte síť Wi-Fi s frekvencemi 5150–5350 MHz používat pouze v budovách, a v USA a v Kanadě smíte pouze v budovách používat síť s frekvencemi 5,15–5,25 GHz. Další informace získáte u místních úřadů.

### Ukončení připojení



Přejedte z horního okraje displeje dolů, přidržte možnost  a nastavte možnost **Wi-Fi sítě** na hodnotu **Vypnuto** .

★ **Tip:** Telefon se může k síti Wi-Fi automaticky připojovat znovu. Chcete-li změnit dobu automatického opakování připojení nebo funkci Wi-Fi zapnout ručně, změňte nastavení možnosti **Znovu zapnout Wi-Fi**.

### Připojení pomocí aplikace Inteligentní Wi-Fi

Aplikace Inteligentní Wi-Fi slouží ke snadnému připojování k veřejným hotspotům Wi-Fi.

Aplikace Inteligentní Wi-Fi váš telefon v případě potřeby připojí k veřejnému hotspotu Wi-Fi a přijme jeho podmínky. Pokud chcete, může aplikace Inteligentní Wi-Fi také sdílet vaše kontaktní údaje.

1. Přejedte z horního okraje displeje dolů, přidržte možnost  **Wi-Fi** a klepněte na možnost **Inteligentní Wi-Fi**.
2. Pro připojení k otevřeným hotspotům nastavte možnost **Připojovat se k navrhovaným otevřeným hotspotům** na hodnotu **Zapnuto** .
3. Pro připojení k sítím sdíleným vašimi přáteli nastavte možnost **Připojovat se k sítím, které sdílí moje kontakty** na hodnotu **Zapnuto** .

### NFC

Prozkoumejte svět kolem vás. Klepnutím na příslušenství se můžete připojit, klepnutím na značku můžete někomu zavolat nebo otevřít web. S technologií NFC (Near Field Communication) je přepojování snadné a zábavné.

### Začínáme s funkcí NFC

Zapněte funkci NFC v telefonu a klepnutím sdílejte obsah nebo se připojujte k zařízením.



Funkci NFC nepodporují všechny telefony. Dostupnost zjistíte na stránce [www.microsoft.com/mobile/support/wpfeatures](http://www.microsoft.com/mobile/support/wpfeatures).

Možnosti technologie NFC:

- Připojení ke kompatibilnímu příslušenství Bluetooth podporujícímu technologii NFC, například k náhlavní soupravě nebo bezdrátovému reproduktoru

- Posílání obsahu, například kontaktů nebo vlastních fotografií, do kamarádova telefonu, počítače nebo tabletu s operačním systémem Windows 8 nebo novějším
- Získání dalšího obsahu do telefonu nebo přístup k webovým službám klepnutím na značky
- Placení telefonem (pokud to poskytovatel síťových služeb umožňuje)

Oblast NFC je na zadní straně telefonu u fotoaparátu. Oblastí NFC můžete klepnout na jiný telefon, příslušenství, značku nebo čtečku.

1. Přejedte z horního okraje displeje dolů a klepněte na možnost  **Veškerá nastavení** >  **Zařízení** > **NFC**.

2. Nastavte možnost **Přiblížit a sdílet** na hodnotu **Zapnuto** .

★ **Tip:** Než funkci NFC použijete, zkontrolujte, zda je odemknut displej a tlačítka.

### **Povolení plateb NFC**

Přejedte z horního okraje displeje dolů, klepněte na možnost  **Veškerá nastavení** >  **Zařízení** > **NFC** a nastavte možnost **Zaplatit přiblížením** na hodnotu **Zapnuto** .

### **Připojení příslušenství Bluetooth pomocí funkce NFC**

Máte plné ruce? Použijte náhlavní soupravu. A proč neposlouchat hudbu přes bezdrátové reproduktory? Stačí na kompatibilní příslušenství klepnout telefonem.

Funkci NFC nepodporují všechny telefony. Dostupnost zjistíte na stránce **[www.microsoft.com/mobile/support/wpfeatures](http://www.microsoft.com/mobile/support/wpfeatures)**.

Klepněte oblastí NFC na telefonu na oblast NFC na příslušenství a postupujte podle pokynů na obrazovce.

Příslušenství se prodává samostatně. Dostupnost příslušenství se může v jednotlivých oblastech lišit.

### **Odpojení příslušenství**

Znovu klepněte na oblast NFC na příslušenství.

Další informace najdete v uživatelské příručce k příslušenství.

### **Čtení značek NFC**

Značky NFC mohou obsahovat informace, například webové adresy, telefonní čísla nebo vizitky. Požadované informace máte na dosah jednoho klepnutí.

Funkci NFC nepodporují všechny telefony. Dostupnost zjistíte na stránce **[www.microsoft.com/mobile/support/wpfeatures](http://www.microsoft.com/mobile/support/wpfeatures)**.

Klepněte na značku oblastí NFC na telefonu.

### **Placení telefonem**

Zapomněli jste si doma peněženku nebo kabelku? To není problém, můžete zaplatit telefonem nebo telefon použít jako vstupenku (pokud to podporuje poskytovatel síťových služeb).

Funkci NFC nepodporují všechny telefony. Dostupnost zjistíte na stránce [www.microsoft.com/mobile/support/wpfeatures](http://www.microsoft.com/mobile/support/wpfeatures).

Tato funkce nemusí být k dispozici ve všech regionech. Informace o dostupnosti získáte u svého poskytovatele síťových služeb. Služby jsou navázány na vaši SIM kartu. Musíte mít objednanou službu u poskytovatele služeb a v aplikaci Peněženka musíte mít nainstalovanou aplikaci poskytovatele služeb.

1. Službu si můžete aktivovat u poskytovatele síťových služeb.
2. Chcete-li zaplatit, klepněte oblastí NFC na telefonu na čtečku. Poskytovatel služeb vás může požádat o potvrzení platby.

**!** **Poznámka:** Aplikace a služby pro platby a vstupenky jsou nezávislé služby, které poskytují třetí strany. Společnost Microsoft Mobile neposkytuje na takové aplikace nebo služby žádné záruky ani nepřebírá žádnou odpovědnost včetně zodpovědnosti za podporu, funkčnost, transakce ani jakékoli finanční ztráty. Po opravě přístroje může být nutné přinstalovat a aktivovat aplikaci pro platby a vstupenky. Po opravě přístroje může být nutné přinstalovat a aktivovat přidané karty a aplikaci pro platby a vstupenky.

## Bluetooth

Telefon můžete bezdrátově spojit s jinými kompatibilními zařízeními jako jsou telefony, počítače, náhlavní soupravy a sady do auta. Můžete z něj také posílat fotografie do kompatibilních telefonů nebo do počítače.



### Připojení bezdrátové náhlavní soupravy

S bezdrátovou náhlavní soupravou (prodává se samostatně) můžete do telefonu hovořit bez použití rukou – můžete pokračovat v práci, například na počítači.

Zařízení využívající bezdrátovou technologii Bluetooth spolu komunikují na bázi rádiových vln, a proto nemusí být umístěna v přímé viditelnosti. Zařízení Bluetooth však musí být ve vzdálenosti do 10 metrů od sebe. Spojení je náchylné na rušení překážkami, například stěnami nebo jinými elektronickými přístroji.

Když je zapnuta funkce Bluetooth, mohou se k telefonu připojit spárovaná zařízení. Ostatní zařízení zjistí přítomnost vašeho telefonu pouze v případě, že je otevřeno zobrazení nastavení funkce Bluetooth.

Zařízení nepárujte s neznámými zařízeními ani nepovolujte připojení od neznámých zařízení. Ochráníte ho tak před nebezpečným obsahem.

1. Přejedte z horního okraje displeje dolů a přidržte možnost .
2. Nastavte možnost **Stav** na hodnotu **Zapnuto** .
3. Zkontrolujte, zda je náhlavní souprava zapnutá.

Proces párování bude možná nutné zahájit z náhlavní soupravy. Podrobnější informace najdete v uživatelské příručce k náhlavní soupravě.

4. Chcete-li telefon spárovat s náhlavní soupravou, klepněte v seznamu nalezených zařízení Bluetooth na náhlavní soupravu.

5. Možná bude nutné napsat kód. Podrobnější informace najdete v uživatelské příručce k náhlavní soupravě.

★ **Tip:** Tyto pokyny k připojení platí i pro jiná příslušenství Bluetooth.

### Odpojení náhlavní soupravy

Přejedte z horního okraje displeje dolů, klepněte a přidržte možnost  a v seznamu klepněte na připojenou náhlavní soupravu.

Když náhlavní soupravu znovu zapnete, připojení se automaticky obnoví. Chcete-li párování odebrat, odpojte náhlavní soupravu, přidržte položku náhlavní soupravy v seznamu zařízení Bluetooth a klepněte na možnost **Odstranit**.

### Připojení ke kamarádovu telefonu přes Bluetooth

Pomocí funkce Bluetooth se můžete bezdrátově připojit ke kamarádovu telefonu a sdílet fotografie i mnohý další obsah.





1. Přejedte z horního okraje displeje dolů a přidržte možnost .
2. Zkontrolujte, zda je v obou telefonech zapnuta funkce Bluetooth.
3. Zkontrolujte, zda jsou oba telefony viditelné pro ostatní telefony. Chcete-li, aby byl telefon viditelný pro ostatní telefony, musíte být v zobrazení nastavení Bluetooth.
4. Uvidíte telefony s funkcí Bluetooth v dosahu. Klepněte na telefon, ke kterému se chcete připojit, a klepněte na možnost **Spárovat**.
5. Pokud druhý telefon vyžaduje zadání kódu, napište ho nebo ho přijměte.



Kód použijete pouze při prvním připojování k některému zařízení.

### Posílání obsahu přes spojení Bluetooth

Když chcete sdílet vlastní obsah nebo poslat vyfotografované snímky kamarádovi, můžete pomocí technologie poslat obsah do kompatibilních zařízení.

V jednom okamžiku můžete využívat více než jedno spojení Bluetooth. Například i během práce s náhlavní soupravou Bluetooth můžete posílat data do jiného zařízení.

1. Přejedte z horního okraje displeje dolů a přidržte možnost .
2. Nastavte možnost **Stav** na hodnotu **Zapnuto** .
3. Klepněte na možnost , vyberte obsah, který chcete poslat, a klepněte na možnost  >  **Bluetooth**.

Například v aplikaci Fotky můžete klepnout na možnost , vybrat fotografii a klepnout na možnost  >  **Bluetooth**.

4. Klepněte na zařízení, ke kterému se chcete připojit. Uvidíte zařízení Bluetooth v dosahu.
5. Pokud druhé zařízení vyžaduje zadání kódu, napište ho. Kód si můžete vymyslet, a musíte ho zadat do obou zařízení. Kód některých zařízení je pevně stanoven. Podrobnější informace najdete v uživatelské příručce k druhému zařízení.





Kód použijete pouze při prvním připojování k některému zařízení.

Místo pro ukládání souborů závisí na druhém zařízení. Podrobnější informace najdete v uživatelské příručce k druhému zařízení.

Pokud je druhým zařízením také telefon Lumia, jsou přijaté soubory ukládány do aplikací, ke kterým patří. Například fotografie jsou ukládány do aplikace Fotky.

## Nastavení telefonu do režimu pro řidiče



Režim pro řidiče minimalizuje vyrušování při řízení a nechá vás soustředit se na cestu.

1. Přejedte z horního okraje displeje dolů a klepněte na možnost  **Veškerá nastavení** >  **Systém** > **Režim v autě** > **Další**.
2. Chcete-li telefon nastavit tak, aby ignoroval hovory, nastavte možnost **Odmítat volání** na hodnotu **Zapnuto** . Chcete-li telefon nastavit tak, aby ignoroval textové zprávy, nastavte možnost **Odmítat SMS** na hodnotu **Zapnuto** .
3. Klepněte na možnost **Další**.
4. Chcete-li při příchozím volání nebo SMS odeslat automatickou textovou zprávu s vysvětlením, proč nemůžete reagovat nastavte možnost **Textové odpovědi na volání**, **Textové odpovědi na SMS** nebo obě možnosti na hodnotu **Zapnuto** . Chcete-li upravit text zprávy, klepněte do pole s textem.
5. Klepněte na možnost **Další** > **Přidat zařízení** a klepněte na zařízení Bluetooth, které k telefonu připojíte při řízení, například na náhlavní soupravu.

Režim pro řidiče se spustí automaticky po připojení příslušného zařízení Bluetooth k telefonu.

## Změna názvu zařízení

Název zařízení telefonu můžete změnit tak, aby jste ho při připojování jiných zařízení přes Bluetooth mohli snadno identifikovat.

1. Přejedte z horního okraje displeje dolů a klepněte na možnost  **Veškerá nastavení** >  **Systém** > **O systému** > **Upravit název**.
2. Změňte výchozí název podle svého přání. Výchozí název je obvykle Windows Phone.

Název telefonu pro připojení Bluetooth je stejný jako název zařízení.

## Paměť

Informace o správě aplikací, souborů a dalšího obsahu telefonu.

## Zálohování a obnovování dat v telefonu



Vždy může dojít k nehodě – nastavte si tedy telefon tak, aby zálohoval nastavení, například rozložení obrazovky, i další obsah na účet Microsoft.

Chcete-li telefon zálohovat, musíte mít účet Microsoft. Po nastavení účtu Microsoft jsou kontakty a události kalendáře automaticky zálohovány a synchronizovány s účtem Microsoft. Telefon můžete nastavit i na automatické zálohování následujících položek:

- Seznam aplikací
- Fotografie
- Preferovaná nastavení
- Účty



- Hesla
- Textové zprávy

1. Přejedte z horního okraje displeje dolů a klepněte na možnost  **Veškerá nastavení** >  **Aktualizace a zabezpečení** > **Zálohování**.

2. Pokud vás o to telefon požádá, přihlaste se k účtu Microsoft.

3. Vyberte, který obsah chcete zálohovat, a jakým způsobem. K automatickému zálohování videosouborů a fotografií v nejlepší kvalitě do služby OneDrive v budoucnosti potřebujete připojení k síti Wi-Fi.





Pokud některé stažené aplikace nejsou v záloze zahrnuty, můžete si je znovu stáhnout z webu Store (pokud jsou stále k dispozici). Služba Store si pamatuje aplikace, které jste již zakoupili, nemusíte za ně platit znovu. Mohou být účtovány poplatky za přenos dat. Další informace získáte u poskytovatele síťových služeb.

Zálohy telefonu nejsou zobrazeny v hlavním zobrazení aplikace OneDrive, ale najdete je v nastavení služby OneDrive. Zálohované kontakty najdete na stránce **people.live.com** a události kalendáře na stránce **calendar.live.com**.

Informace o zabezpečení dat ve službě OneDrive najdete na stránce **windows.microsoft.com/en-gb/onedrive/security**.

Chcete-li zálohovat jiný obsah, například hudbu, připojte telefon k počítači a postupujte podle pokynů zobrazených v počítači. Máte dvě možnosti: synchronizovat obsah mezi telefonem a počítačem aplikací Phone Companion pro počítače nebo přetáhnout obsah z telefonu do počítače ve správci souborů v počítači, například v aplikaci Průzkumník Windows.

### Zálohování dříve pořízených fotografií do služby OneDrive



Klepněte na možnost  **Fotky** > , vyberte fotografie nebo alba pro odeslání, klepněte na možnost  > **OneDrive**, vyberte, kam chcete fotografie odeslat, a klepněte na možnost .

Chcete-li si zálohované fotografie prohlédnout, přihlaste se v libovolném zařízení do služby OneDrive a podívejte se do složky, do které jste fotografie uložili.

### Zálohování hudby do služby OneDrive

Klepněte na možnost  **OneDrive** >  >  **Toto zařízení**, vyberte hudební soubor pro odeslání a klepněte na možnost .

### Obnovení zálohovaných dat

Zálohovaná data můžete obnovit po obnovení nebo aktualizaci softwaru telefonu nebo při nastavování nového telefonu. Přihlaste se k účtu Microsoft a postupujte podle pokynů uvedených v telefonu. Chcete-li obnovit tovární nastavení telefonu, přejedte z horního okraje displeje dolů a klepněte na možnost  **Veškerá nastavení** >  **Systém** > **O systému** > **Obnovit tovární nastavení telefonu**. Resetováním obnovíte nastavení z výroby a vymažete veškerý osobní obsah. Po přihlášení ke svému účtu Microsoft však můžete obnovit zálohovaná data.

### Kontrola a zvětšení dostupné paměti v telefonu

Pomocí aplikace Úložiště můžete zjistit, kolik paměti máte k dispozici.

Tuto paměťovou kartu nepodporují všechny telefony. Dostupnost zjistíte na stránce [www.microsoft.com/mobile/support/wpfeatures](http://www.microsoft.com/mobile/support/wpfeatures).

1. Klepněte na možnost  **Úložiště**.

2. Chcete-li zjistit údaje o paměti telefonu, klepněte na možnost **Toto zařízení**. Chcete-li zjistit údaje o paměťové kartě, klepněte na možnost **SD karta**.

★ **Tip:** Chcete zjistit, co dalšího v telefonu máte? Pro snadnou správu souborů v telefonu klepněte v nabídce aplikací na možnost  **Průzkumník souborů**.

Pokud vám dochází místo v paměti telefonu, zkuste nejprve najít a odstranit obsah, který již nepotřebujete:

- Textové a multimediální zprávy a e-maily
- Kontakty a kontaktní údaje
- Aplikace
- Hudba, fotografie a videa

Místo odinstalování můžete aplikaci přesunout na paměťovou kartu.

Kvalita paměťové karty může do značné míry ovlivnit výkon telefonu. Chcete-li telefon využívat co nejlépe, používejte rychlé karty s kapacitou 4-128 GB od známých výrobců. Další informace o paměťových kartách najdete v části dotazů a odpovědí.

Používejte pouze kompatibilní paměťové karty schválené pro použití s tímto přístrojem. Nekompatibilní karty mohou způsobit poškození karty a přístroje a porušit data uložená na kartě.

★ **Tip:** Pokud telefon nerozpozná typ souboru (například formát ZIP), umístí ho do složky Ostatní. Tyto soubory můžete zkontrolovat v aplikaci Průzkumník souborů a nepotřebné soubory můžete odstranit.

### **Odebrání dočasných souborů kvůli uvolnění místa**

Klepněte na možnost  **Úložiště** > **Toto zařízení** > **Dočasné soubory** > **Odstranit dočasné soubory**.

### **Ukládání nebo přesouvání aplikací na paměťovou kartu**

Paměť telefonu můžete rozšířit o paměťovou kartu. Ukládání aplikací na kartu můžete nastavit jako výchozí.

Kvalita paměťové karty může do značné míry ovlivnit výkon telefonu. Chcete-li telefon využívat co nejlépe, používejte rychlé karty s kapacitou 4-128 GB od známých výrobců. Další informace o paměťových kartách najdete v části dotazů a odpovědí.

Tuto paměťovou kartu nepodporují všechny telefony. Dostupnost zjistíte na stránce [www.microsoft.com/mobile/support/wpfeatures](http://www.microsoft.com/mobile/support/wpfeatures).

Paměťové karty se prodávají samostatně.

### **Vyberte, kam chcete ukládat nové aplikace.**

1. Klepněte na možnost  **Úložiště**.

2. V části **Nové aplikace se budou ukládat do:** vyberte, zda chcete nové aplikace ukládat do paměti telefonu nebo na paměťovou kartu.

### Přenášení aplikací na paměťovou kartu

Klepněte na možnost  **Úložiště** > **Toto zařízení** > **Aplikace a hry**, klepněte na aplikaci, kterou chcete přesunout, a klepněte na možnost **Přesunout**.

Později můžete aplikace vrátit z paměťové karty do telefonu.

Dobu přenášení velkých souborů na paměťovou kartu ovlivňuje typ paměťové karty.



### Odstraňování aplikací z telefonu

Nainstalované aplikace, které už nechcete používat ani si je nechcete ponechat, můžete odebrat, abyste uvolnili dostupnou paměť.

1. Přejedte na úvodní obrazovce vlevo do nabídky aplikací.
2. Klepněte na aplikaci, přidržte na ní prst a klepněte na možnost **Odinstalovat**. Některé aplikace není možné odebrat.

Pokud aplikaci odeberete, můžete ji znovu nainstalovat, aniž byste ji museli znovu kupovat (musí však být stále k dispozici na webu Store).



Pokud na odebrané aplikaci závisí některá nainstalovaná aplikace, může taková aplikace přestat fungovat. Další informace najdete v uživatelské dokumentaci k nainstalované aplikaci.

 **Tip:** Chcete si aplikaci ponechat, ale dochází vám v telefonu volná paměť? Místo odinstalování můžete aplikaci přesunout na paměťovou kartu. Klepněte na možnost  **Úložiště** > **Toto zařízení** > **Aplikace a hry**, klepněte na aplikaci, kterou chcete přesunout, a klepněte na možnost **Přesunout**. Tuto paměťovou kartu nepodporují všechny telefony. Dostupnost zjistíte na stránce [www.microsoft.com/mobile/support/wpfeatures](http://www.microsoft.com/mobile/support/wpfeatures).

### Správa souborů v telefonu

V aplikaci Průzkumník souborů můžete snadno prohlížet soubory v telefonu, uspořádat je do složek či odstraňovat soubory, které již nepotřebujete. Můžete v ní spravovat soubory v paměti telefonu i na paměťové kartě.

Tuto paměťovou kartu nepodporují všechny telefony. Dostupnost zjistíte na stránce [www.microsoft.com/mobile/support/wpfeatures](http://www.microsoft.com/mobile/support/wpfeatures).



1. Klepněte na možnost  **Průzkumník souborů**.
2. Klepněte na možnost **Toto zařízení** a procházejte požadovanou složkou.
3. Chcete-li hledat ve složce, ve které se nacházíte, klepněte na možnost .
4. Chcete-li změnit uspořádání souborů a složek, klepněte na aktuální způsob řazení (**Název**, **Velikost** nebo **Datum**) a vyberte nový způsob.
5. Chcete-li rychle přejít do předchozí složky, klepněte na požadovanou složku v cestě v horní části obrazovky.

### Vytvoření nové složky



Klepněte na možnost  a napište název.

### Přesouvání nebo kopírování souborů nebo složek na jiné místo

Klepněte na požadovaný soubor nebo složku a přidržte prst a vyberte, co chcete udělat.

- ★ **Tip:** Chcete-li přesunout nebo zkopírovat několik souborů nebo složek současně, klepněte na možnost , vyberte požadované soubory nebo složky a klepněte na možnost  pro přesunutí nebo na možnost  pro kopírování.

### Sdílení souborů nebo složek

Klepněte na možnost , vyberte položky, které chcete sdílet, klepněte na možnost  a vyberte způsob sdílení.

### Odstraňování souborů a složek

Klepněte na možnost , vyberte, který obsah chcete odstranit, a klepněte na možnost .

## Kopírování obsahu mezi telefonem a počítačem

Fotografie, videa a jiný vámi vytvořený obsah můžete kopírovat mezi telefonem a počítačem.

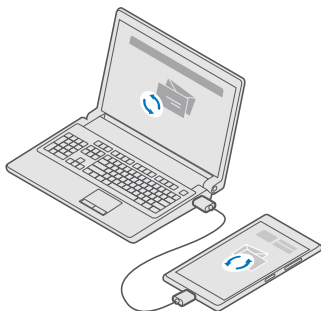

- ★ **Tip:** Pokud chcete fotografie přenést do počítače Mac, doporučujeme použít aplikaci Lumia Photo Transfer for Mac, kterou si můžete stáhnout z webu [www.microsoft.com/en-us/mobile/support/product/nokia-photo-transfer-for-mac/](http://www.microsoft.com/en-us/mobile/support/product/nokia-photo-transfer-for-mac/).

1. Kompatibilním kabelem USB připojte telefon ke kompatibilnímu počítači.  
2. V počítači spusťte správce souborů, například Průzkumník Windows nebo Finder, a přejděte do telefonu.

- ★ **Tip:** Telefon bude zobrazen v seznamu přenosných zařízení s názvem Windows Phone. Chcete-li si prohlédnout složky telefonu, poklepejte na jeho název. V telefonu jsou samostatné složky pro dokumenty, stažené soubory, hudbu, obrázky, vyzváněcí tóny a videa.

3. Obsah můžete přetahovat z telefonu do počítače nebo z počítače do telefonu.

Zkontrolujte, zda soubory ukládáte do správných složek telefonu, v opačném případě byste je nemuseli vidět.

Textové zprávy ani kontakty nelze kopírovat do počítače, ale můžete je synchronizovat s účtem Microsoft.

★ **Tip:** Pokud máte v počítači operační systém Windows 7, Windows 8 nebo Windows 8.1, můžete použít i aplikaci Windows Phone pro stolní počítače. Pokud máte v počítači operační systém Windows 8 nebo Windows 8.1, nainstaluje systém aplikaci po připojení telefonu k počítači automaticky. Pro Windows 7 si ji můžete stáhnout z webu [go.microsoft.com/fwlink/?LinkID=265472](http://go.microsoft.com/fwlink/?LinkID=265472).

Informace o aplikacích pro jednotlivé typy počítačů najdete v následující tabulce:

|                     | <b>Aplikace<br/>pro<br/>Windows<br/>Phone</b> | <b>Aplikace<br/>pro<br/>Windows<br/>Phone pro<br/>stolní<br/>počítače</b> | <b>Aplikace<br/>Lumia<br/>Photo<br/>Transfer for<br/>Mac (pouze<br/>fotografie<br/>a videa)</b> | <b>Průzkumník<br/>Windows</b> |
|---------------------|---|---|---|-------------------------------|
| Windows 10          |   |   |   | x                             |
| Windows 8 a 8.1     | x   | x   |   | x                             |
| Windows 8 RT        | x   |   |   | x                             |
| Windows 7           |   | x   |   | x                             |
| Windows<br>Vista/XP |   |   |   | x                             |
| Mac                 |   |   | x   |                               |

## Bezpečnost

Informace o ochraně telefonu a zabezpečení dat.



## Ochrana telefonu přihlašovacím kódem PIN

Nastavte si přihlašovací kód PIN, aby váš telefon nemohl odemknout nikdo jiný. Když máte nastaven přihlašovací kód PIN, bude se váš telefon při změně bezpečnostních nastavení nebo kupování aplikací ve službě Store žádat o tento krátký kód PIN a nikoli o heslo k účtu Microsoft.

1. Přejedte z horního okraje displeje dolů a klepněte na možnost **Veškerá nastavení** > **Účty** > **Možnosti přihlášení**.
2. Pro nastavení přihlašovacího kódu PIN klepněte v části **PIN kód** na možnost **Přidat**.
3. Pokud vás telefon požádá o heslo k účtu Microsoft, napište ho.
4. Napište kód PIN (nejméně 4 číslice).
5. V části **Vyžadovat přihlášení** nastavte dobu, po které má zamknutý telefon vyžadovat k odemknutí přihlašovací kód PIN.



Přihlašovací kód PIN uchovávejte v tajnosti a uložte jej na bezpečné místo odděleně od telefonu. Ujistěte se, že máte v telefonu účet Microsoft – pokud účet máte a zapomenete přihlašovací kód PIN, můžete kód PIN vynulovat na stránce [account.microsoft.com](https://account.microsoft.com) pomocí možnosti Najít můj telefon. Pokud přihlašovací kód PIN zapomenete a nemůžete ho nijak získat ani obnovit, bude telefon vyžadovat servisní zásah. Mohou být vyžadovány další poplatky a všechna osobní data v telefonu mohou být vymazána. Další informace zjistíte v nejbližším středisku péče o zákazníky nebo u prodejce.

- ★ **Tip:** Po nastavení přihlašovacího kódu PIN můžete místo zadávání kódu PIN nastavit pro odemknutí telefonu funkci Windows Hello Beta a odemknout očima. V části **Windows Hello (beta verze)** klepněte na možnost **Nastavit** a postupujte podle pokynů zobrazených v telefonu. Funkci Windows Hello nepodporují všechny telefony. Dostupnost zjistíte na stránce [www.microsoft.com/mobile/support/wpfeatures](https://www.microsoft.com/mobile/support/wpfeatures).

## Změna přihlašovacího kódu PIN

Přejedte z horní části displeje dolů a klepněte na možnost **Veškerá nastavení** > **Účty** > **Možnosti přihlášení** a v části **PIN kód** klepněte na možnost **Změnit**.

## Nastavení telefonu na automatické zamykání v době nečinnosti

Přejedte z horního okraje displeje dolů, klepněte na možnost  **Veškerá nastavení** >  **Přízpůsobení** > **Zamykací obrazovka** a v části **Vypnutí displeje** nastavte dobu, po které bude telefon automaticky zamknut.

## Odemknutí telefonu přihlašovacím kódem PIN

Stiskněte vypínač, přetáhněte zamknutou obrazovku nahoru a zadejte přihlašovací kód PIN.

★ **Tip:** Pokud jste v telefonu nastavili funkci Windows Hello Beta, nemusíte pro odemknutí telefonu zadávat přihlašovací kód PIN. Stiskněte vypínač, otočte telefon k obličej, podívejte se přímo na zamykací obrazovku a počkejte, než vás telefon pozná. Funkci Windows Hello nepodporují všechny telefony. Dostupnost zjistíte na stránce [www.microsoft.com/mobile/support/wpfeatures](http://www.microsoft.com/mobile/support/wpfeatures).

## Používání zamknutého telefonu

Některé funkce telefonu můžete používat i v době, kdy je zamknut. Nemusíte zadávat přihlašovací kód PIN.

Chcete-li telefon probudit, stiskněte vypínač.

### Přijetí hovoru

Pokud je telefon zamknut v době, kdy vám někdo volá, přejedte nahoru a klepněte na možnost  **Přijmout**.

### Zobrazení upozornění

Stiskněte vypínač a Přejedte z horního okraje displeje dolů.

### Otevření fotoaparátu

Pokud do centra akcí přidáte zástupce fotoaparátu, můžete fotoaparát rychle zapnout i při zamknutém telefonu. Stiskněte vypínač, Přejedte z horního okraje displeje dolů a klepněte na možnost  **Fotoaparát**.

Pokud má telefon spoušť fotoaparátu, stiskněte ji.



### Změna upozorňování na příchozí hovory

Stiskněte vypínač, poté stiskněte tlačítko hlasitosti na straně telefonu a klepněte na ovladač hlasitosti v horní části obrazovky.

### Vypnutí funkce Bluetooth

Stiskněte vypínač, Přejedte z horního okraje displeje dolů a klepněte na možnost  **Bluetooth**. Pokud není zobrazena ikona funkce Bluetooth, klepněte na možnost **Rozbalit**.

### Zapnutí svítliny

Stiskněte vypínač, Přejedte z horního okraje displeje dolů a klepněte na možnost  **Svítilna**. Pokud není zobrazena ikona svítliny, klepněte na možnost **Rozbalit**. Chcete-li svítilnu vypnout, klepněte na možnost  **Svítilna**. Svítilnu nepodporují všechny telefony. Dostupnost zjistíte na stránce [www.microsoft.com/mobile/support/wpfeatures](http://www.microsoft.com/mobile/support/wpfeatures).

### Pozastavení přehrávání hudby a jeho obnovení či přechod na další skladbu

Použijte ovládací prvky hudebního přehrávače zobrazené v horní části obrazovky.

★ **Tip:** Když posloucháte rádio, můžete pomocí ovládacích prvků hudby na zamknuté obrazovce měnit stanice nebo vypnout zvuk rádia. Aplikaci FM rádio nepodporují

všechny telefony. Dostupnost zjistíte na stránce [www.microsoft.com/mobile/support/wpfeatures](http://www.microsoft.com/mobile/support/wpfeatures).

## Odemknutí jediným pohledem

Pro jednodušší osobní identifikaci uživatelů si nastavte funkci biometrického ověřování Windows Hello Beta a odemykejte telefon jediným pohledem.

Funkci Windows Hello nepodporují všechny telefony. Dostupnost zjistíte na stránce [www.microsoft.com/mobile/support/wpfeatures](http://www.microsoft.com/mobile/support/wpfeatures).

Po nastavení funkce Windows Hello Beta musíte v telefonu nastavit přihlašovací kód PIN.

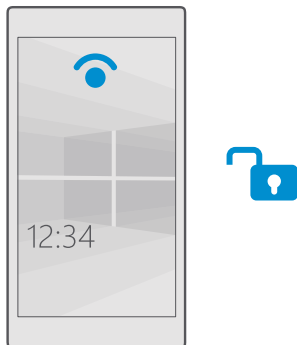

1. Přejedte z horního okraje displeje dolů a klepněte na možnost  **Veškerá nastavení** > **Účty** > **Možnosti přihlášení**.
2. Pro nastavení přihlašovacího kódu PIN klepněte v části **PIN kód** na možnost **Přidat**.
3. Nastavte dobu, po které bude telefon vyžadovat přihlášení.
4. Po nastavení přihlašovacího kódu PIN nastavte funkci Windows Hello Beta. Klepněte na možnost **Nastavit** a postupujte podle pokynů.

Pokud nosíte brýle, před prvním nastavením si je sundejte. Chcete-li poté vylepšit rozpoznávání s brýlemi a při jiném osvětlení, klepněte na možnost **Vylepšit rozpoznávání**.

5. Chcete-li telefon odemknout, stiskněte vypínač, otočte telefon k obličeji a počkejte na ověření své totožnosti.

Během ověřování svítí červená kontrolka.

 **Tip:** Chcete-li telefon odemknout, můžete vždy přejet po zamykací obrazovce nahoru a zadat přihlašovací kód PIN.

## Změna kódu PIN pro SIM kartu

Pokud jste k SIM kartě dostali výchozí kód PIN, můžete ho změnit na bezpečnější kód.



Tuto funkci nepodporují všichni poskytovatelé síťových služeb.

1. Přejedte z horního okraje displeje dolů a klepněte na možnost  **Veškerá nastavení** > **Sít a bezdrátové připojení** > **Mobilní síť+SIM**.
2. V části SIM klepněte na možnost **Nastavení SIM karty**. Pokud máte telefon na dvě SIM karty, klepněte na možnost **nastavení SIM 1** nebo **nastavení SIM 2**. Používání dvou SIM karet nepodporují všechny telefony. Dostupnost zjistíte na stránce [www.microsoft.com/mobile/support/wpfeatures](http://www.microsoft.com/mobile/support/wpfeatures).
3. Pokud potřebujete, klepněte v části **Zabezpečení** na možnost **Použít PIN kód SIM karty**.
4. Je-li to třeba, napište aktuální kód PIN SIM karty a klepněte na možnost **Změnit PIN kód SIM karty**.

Kód PIN SIM karty může mít délku 4-8 číslic.

-  **Tip:** Pokud SIM kartu nechcete chránit kódem PIN, klepněte v části **Nastavení SIM karty, Zabezpečení** na možnost **Odebrat PIN kód SIM karty** a zadejte aktuální kód PIN. Pokud máte telefon se dvěma SIM kartami, musíte kód PIN odebrat v části **nastavení SIM 1** nebo **nastavení SIM 2**.

### Hledání ztraceného telefonu

Pokud telefon ztratíte nebo se bojíte, že vám byl ukraden, můžete ho pomocí služby Najít můj telefon najít a zamknout ho nebo z něj na dálku odstranit všechna data.



V telefonu musíte mít účet Microsoft.

1. V počítači přejděte na web [account.microsoft.com](http://account.microsoft.com).
2. Přihlaste se se stejným účtem Microsoft jako v telefonu.
3. V seznamu zařízení vyberte telefon.

Nabízené funkce:

- najít telefon na mapě,
- rozezvonit telefon, i když je zapnut tichý režim,
- zamknout telefon a zobrazit na něm kontaktní číslo a zprávu umožňující jeho vrácení,
- odstranit z telefonu na dálku všechna data.

Dostupné volby se mohou lišit.

-  **Tip:** Nastavte telefon tak, aby vždy po několika hodinách automaticky ukládal svou polohu. I když se vybití baterie telefonu, můžete stále zobrazit jeho poslední uloženou polohu. Přejedte z horního okraje displeje dolů a klepněte na možnost  **Veškerá nastavení** >  **Aktualizace a zabezpečení** > **Najít můj telefon**.

### Ochrana dat šifrováním zařízení

Přejedte z horního okraje displeje dolů, klepněte na možnost  **Veškerá nastavení** >  **System** > **Šifrování zařízení** a nastavte možnost **Šifrování zařízení** na hodnotu **Zapnuto** .



Pokud jste při nastavování telefonu použili doporučená nastavení, je šifrování zařízení vypnuto. Po zapnutí brání funkce šifrování zařízení hackerům v přístupu k vašim datům a v získání souborů, které potřebují při odcizování hesel.

## Nastavení vybraných aplikací na úvodní obrazovce

Poskytněte svým přátelům a příbuzným možnost používat některé aplikace v telefonu, aniž by měli přístup k vaší úvodní obrazovce.

Pokud chcete zajistit, aby k vaší vlastní úvodní obrazovce neměli přístup jiné lidé, nastavte v telefonu přihlašovací kód PIN.

Po nastavení přihlašovacího kódu PIN můžete místo zadávání kódu PIN nastavit pro odemykání telefonu funkci Windows Hello Beta a odemkat očima. V části **Windows Hello (beta verze)** klepněte na možnost **Nastavit** a postupujte podle pokynů zobrazených v telefonu. Funkci Windows Hello nepodporují všechny telefony. Dostupnost zjistíte na stránce [www.microsoft.com/mobile/support/wpfeatures](http://www.microsoft.com/mobile/support/wpfeatures).

1. Přejedte z horního okraje displeje dolů a klepněte na možnost  **Veškerá nastavení** >  **Účty** > **Koutek s aplikacemi**.

2. Klepněte na možnost **Aplikace**, vyberte aplikace, které chcete poskytnout jiným uživatelům, a klepněte na možnost .

Můžete nastavit i to, zda mohou ostatní uživatelé získat přístup k centru akcí nebo k nastavení, používat tlačítka nebo upravovat dlaždice. Chcete-li povolit přístup ke svému centru akcí nebo nastavením, nastavte možnost **Centrum akcí** na hodnotu . Chcete-li povolit používání některých tlačítek, například spouště fotoaparátu, nebo povolit jiným lidem měnit dlaždice na úvodní obrazovce, klepněte na možnost **upřesnit** a vyberte povolené činnosti.

3. Chcete-li ukončit nastavení a otevřít Koutek s aplikacemi, klepněte na možnost . Instalace aplikací může telefonu určitou dobu trvat.



 **Tip:** Nastavení aplikace Koutek s aplikacemi si můžete pro rychlé otevírání připnout na úvodní obrazovku. Přejedte z horní části displeje dolů a klepněte na možnost  **Veškerá nastavení** >  **Účty** > **Koutek s aplikacemi** > .



### Přechod na vlastní úvodní obrazovku

V okně Koutek s aplikacemi stiskněte a přidržete vypínač a přejedte vpravo.

### Správa reklamního identifikátoru

Pro zobrazování relevantnějších reklam umožňuje telefon aplikacím přístup k identifikátorům reklamy. V telefonu můžete nastavit, zda mohou aplikace přistupovat k identifikátoru reklamy nebo nikoli.

1. Přejedte z horního okraje displeje dolů a klepněte na možnost  **Veškerá nastavení** >  **Soukromí** > **Reklamní ID**.

2. Nastavte možnost **Reklamní ID** na hodnotu **Zapnuto**  nebo **Vypnuto** .

 **Tip:** Pokud vás už určitá reklama zasílaná do telefonu nezajímá, můžete identifikátor reklamy vynulovat. Klepněte na možnost **Resetovat reklamní ID**.

### Nastavení přístupu aplikací k informacím

Některé aplikace pracují lépe, když mají přístup k příslušným informacím v telefonu. Příkladem může být kalendář. V telefonu můžete nastavit, ke kterým informacím mohou aplikace přistupovat.

1. Přejedte z horního okraje displeje dolů a klepněte na možnost  **Veškerá nastavení** > 

**Soukromí.**

2. Klepněte na funkci a nastavte, zda k ní mohou aplikace přistupovat.

I když tuto možnost zapnete, můžete některým aplikacím přístup k funkci zakázat.

## Peněženka

V aplikaci Peněženka můžete na jednom místě mít uloženy všechny způsoby plateb.

Funkci NFC nepodporují všechny telefony. Dostupnost zjistíte na stránce

**[www.microsoft.com/mobile/support/wpfeatures](http://www.microsoft.com/mobile/support/wpfeatures).**

Aplikace Peněženka je virtuální peněženkou ve vašem telefonu. Nabízené funkce:

- Platby v obchodě Store, například za zakoupené aplikace
- Nakupování v aplikacích pomocí uložených karet
- Placení kartami uloženými v aplikaci Peněženka za platby NFC (pokud to poskytovatel síťových služeb podporuje)
- Ukládání dárkových karet Microsoft do telefonu
- Ukládání palubních vstupenek, slev, jízdenek a dalšího obsahu

1. Chcete-li spustit aplikaci Peněženka, klepněte na možnost  **Peněženka**.

2. Klepněte na možnost  a stáhněte si aplikaci, kterou hledáte.

 **Poznámka:** Aplikace a služby pro platby a vstupenky jsou nezávislé služby, které poskytují třetí strany. Společnost Microsoft Mobile neposkytuje na takové aplikace nebo služby žádné záruky ani nepřebírá žádnou odpovědnost včetně zodpovědnosti za podporu, funkčnost, transakce ani jakékoli finanční ztráty. Po opravě přístroje může být nutné přinstalovat a aktivovat aplikaci pro platby a vstupenky. Po opravě přístroje může být nutné přinstalovat a aktivovat přidané karty a aplikaci pro platby a vstupenky.

## Přístupové kódy

Informace o významu různých kódů telefonu.

Kód PIN SIM karty  
(4-8 číslic)

Chrání SIM kartu před zneužitím a povoluje přístup k různým funkcím.

Telefon můžete nastavit tak, aby při zapnutí vyžadoval zadání kódu PIN k SIM kartě.









Pokud jste kód zapomněli nebo jste ho nedostali s kartou, obraťte se na poskytovatele síťových služeb.

Pokud třikrát po sobě zadáte nesprávný kód, budete kód muset odblokovat pomocí kódu PUK.

|  |  |
|--|--|
| <p>PUK</p>   | <p>Slouží k odblokování kódu PIN SIM karty.</p> <p>Pokud jste kód nedostali se SIM kartou, obraťte se na poskytovatele síťových služeb.</p>  |
| <p>Bezpečnostní kód (přihlašovací kód PIN, kód PIN pro zamknutou obrazovku)<br/>(min. 4 číslice)</p> | <p>Pomáhá telefon ochránit před zneužitím a ověřuje vaši identitu.</p> <p>Telefon můžete nastavit tak, aby požadoval zadání kódu PIN například při odemykání telefonu, změně bezpečnostních nastavení nebo kupování aplikací ve službě Store. Tento kód PIN můžete nastavit sami.</p> <p>Kód PIN uchovávejte v tajnosti a uložte jej na bezpečné místo odděleně od telefonu.</p> <p>Pokud přihlašovací kód PIN zapomenete a nemůžete ho nijak získat ani obnovit, bude telefon vyžadovat servisní zásah. Mohou být vyžadovány další poplatky a všechna osobní data v telefonu mohou být vymazána.</p> <p>Další informace zjistíte v nejbližším středisku péče o zákazníky nebo u prodejce.</p> |
| <p>IMEI</p>  | <p>Slouží k identifikaci telefonů v síti. O toto číslo vás také mohou požádat pracovníci střediska péče o zákazníky nebo prodejce telefonu.</p> <p>Chcete-li zobrazit své číslo IMEI, vytočte <b>*#06#</b>.</p>  |

## Řešení potíží s připojením

### Nefunguje připojení k Internetu

- Zkontrolujte mobilní datové připojení. Přejedte z horního okraje displeje dolů, klepněte na možnost  **Veškerá nastavení** >  **Sít' a bezdrátové připojení** > **Mobilní sít' + SIM** a zkontrolujte, zda je možnost **Datové připojení** nastavena na hodnotu **Zapnuto** .
- Zkontrolujte připojení k síti Wi-Fi. Přejedte z horního okraje displeje dolů, přidržte možnost  **Wi-Fi** a zkontrolujte, zda je možnost **Wi-Fi sítě** nastavena na hodnotu **Zapnuto**  a zda jste připojeni k síti.
- Zkontrolujte, zda není zapnut režim úspor energie. Přejedte z horní části displeje dolů a klepněte na možnost  **Veškerá nastavení** >  **System** > **Spořič baterie**.
- Pokud jste v zahraničí, zkontrolujte, zda máte povolen roaming. Přejedte z horního okraje displeje dolů, klepněte na možnost  **Veškerá nastavení** >  **Sít' a bezdrátové připojení** > **Mobilní sít' + SIM** a klepněte na SIM kartu, klepněte na možnost **Vlastnosti**

a zkontrolujte, zda je možnost **Možnosti dat při roamingu** nastavena na hodnotu **používat roaming**. Připojení k internetu při roamingu, především v zahraničí, může vést k podstatnému zvýšení poplatků za přenos dat.

- Pokud jste použili nové nastavení zasláné textovou zprávou, odinstalujte nové nastavení. Klepněte na možnost  **Úložiště** > **Toto zařízení** > **Aplikace a hry**, klepněte na položku nového nastavení a klepněte na možnost **Odinstalovat**.



# Když telefon nereaguje

Pokud telefon přestane pracovat nebo reagovat způsobem, na který jste zvyklí, můžete ho rychle dostat do správného režimu restartováním.

Vyzkoušejte tento postup:

- Restartování jedním tlačítkem: Stiskněte a přidržte vypínač na přibližně 10 sekund. Telefon se restartuje.
- Restartování dvěma tlačítky: Současně stiskněte a na 10 sekund podržte stisknuté tlačítko zeslabení hlasitosti a vypínač. Telefon se restartuje.

Pokud si nejste jisti, který způsob restartování je určen pro váš telefon, přejděte na stránku [www.microsoft.com/mobile/support/wpfeatures](http://www.microsoft.com/mobile/support/wpfeatures).

Pokud váš telefon často přestává reagovat, aktualizujte software telefonu nebo telefon resetujte. Resetováním obnovíte nastavení z výroby a vymažete veškerý osobní obsah včetně aplikací, které jste si zakoupili a stáhli. Přejedte z horního okraje displeje dolů a klepněte na možnost  **Veškerá nastavení** >  **Systém** > **O systému** > **Obnovit tovární nastavení telefonu**.

Pokud jste potíže nevyřešili, požádejte o nabídku opravy poskytovatele síťových služeb nebo výrobce. Před odesláním k opravě vždy zálohujte data. Všechna osobní data mohou být z telefonu odstraněna.

 **Tip:** Pokud potřebujete telefon identifikovat, zobrazte vytočením sekvence **\*#06#** jeho kód IMEI. Kód IMEI najdete také na těle telefonu. Podrobnosti najdete v informacích o výrobku a bezpečnosti v uživatelské příručce na webu.

